



# ***NX400i Falcon***

NX400<sub>D</sub>

CATÁLOGO DE PEÇAS

1

Moto Honda da Amazônia Ltda. – 2012

Catálogo de Peças  
00X1B-MCGP-001  
Draft  
15MCGDB1  
Atualizado com  
NP 01/02  
22/08/2012  
6HS

---

## ÍNDICE

---

### INSTRUÇÕES

1

### GRUPO DO MOTOR

2

### GRUPO DO CHASSI

3

### ÍNDICE DE NÚMERO DE PEÇAS

4

PROIBIDA A REPRODUÇÃO E DISTRIBUIÇÃO  
1015451 - FARIA MOTOS LTDA. - TIAGO MALAQUIAS LEITE  
FERNANDES



**\*R301C\* Vermelho Candy Bromeria**



**\*NH411M\* Prata Force Metálico**



**\*NH312M\* Preto Cynos Fosco**

**Modelo 2013**

## Instruções para o Uso do Catálogo de Peças

- Este Catálogo de Peças descreve todas as peças de reposição, bem como o tempo de Mão de Obra (T.M.O.) para os modelos **NX400i Falcon**.
- Este Catálogo de Peças foi elaborado com base nas últimas informações disponíveis até 22 de Agosto de 2012.
- Especifique sempre o N° completo da peça quando for efetuar um pedido de peças.
- Verifique sempre o número, modelo, tipo, série, cor, marca, tamanho, que se fizer necessário antes de fazer o pedido de peças.
- Observe sempre que as ilustrações permitem localizar uma determinada parte do chassi ou do motor, podendo diferenciar da sua forma original.
- Informe-se sobre a versão atualizada do catálogo de peças através do site [www.hondaposvenda.com.br](http://www.hondaposvenda.com.br).

## Índice

• Instruções para o Uso do Catálogo de Peças .....	1
• Como Localizar as Informações sobre as Peças .....	2
• Estrutura do Catálogo de Peças .....	3
• Quando Utilizar as Peças .....	4
• Abreviaturas Utilizadas neste Catálogo de Peças .....	4
• Como Localizar o Bloco de Peças e os Números de Série .....	5
• Modelos, Códigos de Área e Números de Série Aplicáveis .....	6
• Tabela de Cores .....	7
• Composição do Número de Identificação do Veículo (V.I.N.) .....	8
• Mangueira de Combustível, Mangueiras de Aplicação Geral e Mangueira de Vinil .....	9
• Composição do Número de Identificação das Mangueiras .....	12
• Instruções para o Uso do Tempo de Mão de Obra (T.M.O.) .....	13
• Índice Ilustrado - Grupo do Motor .....	18
• Índice Ilustrado - Grupo do Chassi .....	20
• Índice de Número de Peças .....	96



## Estrutura do Catálogo de Peças

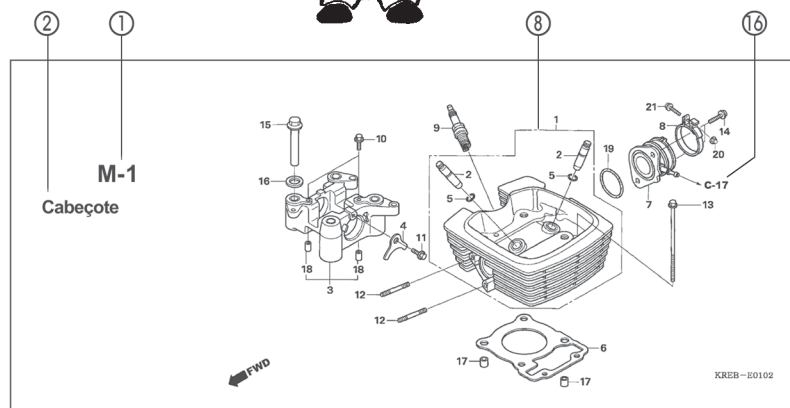

Ref. N°	N.O.S.	Item de serviço	T.M.O.	Ref. N°	N° da peça	Descrição	Qtd. POP-100	N° de série	Tipo
4	811175	Cabo, Trava Assento	0,1	1	18327-KAE-000	Bucha, Traseira Câmara (8,5x15)	2 2 2		
5	4131E8	Trava, Assento: Lateral Traseira	0,1	2	61104-GCE-E40	Bucha, Para-lama Dianteiro	2 2 2		
6	4131E4	Assento: Duplo	0,1	3	77151-KW3-000	Mola, Trava Assento	1 - -		BR
13	4121K9	Tampa, Trava Assento	0,1		77151-MB1-870		1 - -		2LA,3LA
15	4131F2	Chave, Trava Assento	0,2				1 1 1		
				4	77156-GFP-900	Cabo, Trava Assento	1 1 1		
				5	77160-GFP-900	Suporte Comp., Trava Assento	1 1 -		
					77160-GFP-900		- - 1		
				6	77200-GFP-900ZB	Assento Conj., Duplo			
					"NH40BL"	Cinza Itaipu	1 - -		
					77200-GFP-900ZD	"RA40BL" Vermelho Urucum	1 - -		
					77200-GFP-910ZA	"NH1L" Preto	1 - 1		
				7	77201-GFP-900	Suporte, Dobradilha Assento	1 1 1		
				8	94001-05070-05	Presilha, Fiação (Preto) (145mm)	1 1 1		

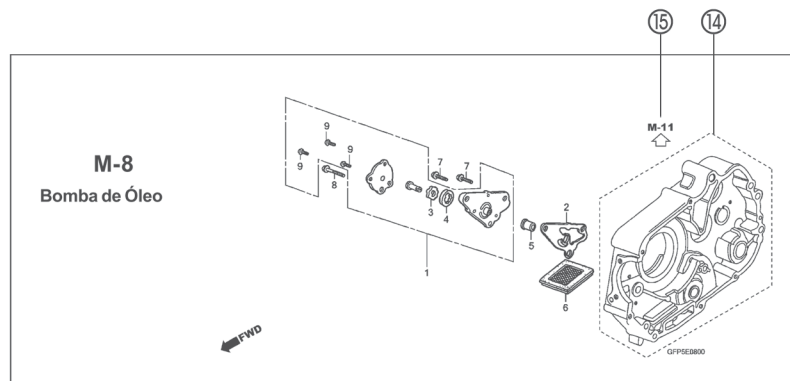

### ① Número do Bloco

- O número do bloco é oferecido (no lugar do nº da página) para ajudar na consulta da peça com o nº ou nome da peça.

### ② Nome do Bloco

### ③ Item de Serviço / Tempo de Mão de Obra (T.M.O.)

### ④ Número de Referência

- Os números de título descritos entre parênteses indicam que a informação continua da página anterior.

### ⑤ Número da Peça

### ⑥ Descrição

### ⑦ Código de Cores HONDA

### ⑧ Conjuntos

- As peças cujas figuras estejam delimitadas por linhas pontilhadas são disponíveis em conjunto completo. (As peças componentes do conjunto também são comercializadas individualmente).

### ⑨ Descrição de Cores

### ⑩ Nota

- As notas são apresentadas entre parênteses na coluna do nome da peça.

### ⑪ Quantidade Utilizada na Motocicleta

- Quando aparecem entre parênteses indicam peças opcionais.
- Quando indicadas com a letra "N" deve-se utilizar a quantidade que for necessária.
- Indica o número de peças utilizadas no bloco.

### ⑫ Número de Série

### ⑬ Tipo

- Quando a coluna tipo se encontra em branco significa que as peças são aplicáveis a todos os tipos.

### ⑭

- Peças circundadas por uma linha pontilhada estão incluídas em blocos diferentes.

### ⑮

- A flecha vazada indica o N° do bloco onde a peça incluída na linha se encontra.

### ⑯

- A flecha sólida indica o N° do bloco com o qual a peça em questão está conectada.

## Quando Utilizar as Peças



## Abreviaturas Utilizadas neste Catálogo de Peças

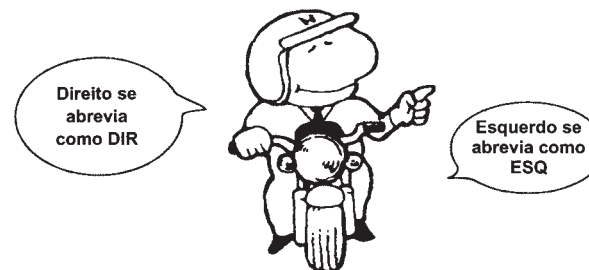

1



Voltar

Ref. Nº	Nº da peça	Descrição	Qtd. CBR900						Nº de série
			RRN	RRP	RRR	RRS	RRT	RRV	
1	33101-MAE-601	Unidade Farol "NH-295" Cinza.....	-	-	1	-	-	-	2351159 - 2351712
	33101-MAE-612	Unidade Farol "NH-293" Cinza..... (Precaução Durante a Instalação).....	-	-	1	-	-	-	- 2351309
			-	-	1	-	-	-	- 2351434 - 2350300 - CM300138
	33101-MAE-671	Unidade Farol "NH-1" Preto.....	-	-	1	-	-	-	- 3V300366
	33101-MAE-691	Unidade Farol.....	-	-	1	-	-	-	2351160
	33101-MAE-602	Unidade Farol.....	-	-	1	-	-	-	2351713 -
			-	-	1	1	-	-	

O número de Série foi utilizado desde o modelo inicial

Quando a numeração do Chassi aparece do lado esquerdo da coluna significa que a utilização da peça se aplica a partir deste número do chassi (2351160)

Quando a numeração do Chassi aparece do lado direito da coluna significa que a utilização da peça se aplica até este número do chassi (2351159)

\* "Esq" e "Dir" na descrição de uma peça significa o lado Esquerdo e o lado Direito considerando-se que esteja sobre o assento da motocicleta.

• No Catálogo de peças utilizam-se as seguintes abreviaturas:

Conj. ....	Conjunto
Comp. ....	Completo
Dir. ....	Direito
Esq. ....	Esquerdo
STD ....	Standard
mm ....	Milímetro
G ....	Gramas
D (22D) ....	Dente (22 dentes)
A ....	Ampère
V ....	Volt
W ....	Watt
C.A. ....	Corrente Alternada
C.C. ....	Corrente Contínua
ADM ....	Admissão
ESC ....	Escape
DIANT. ....	Dianteira
TRAS. ....	Traseira
SEX ....	Sextavado
LAT ....	Lateral
TRANS ....	Transmissão
PRIM ....	Primário
SEC ....	Secundário
MPH ....	Milhas por Hora
Km/h ....	Quilômetro por Hora
L.E.D. ....	Diodo Emissor de Luz
C.D.I. ....	Unidade Descarga Capacitiva
1LA ....	República Dominicana, El Salvador Venezuela, Guatemala, Guiana (Mercosul: Argentina, Paraguai, Uruguai)
MIX ....	Moto Mix Brasil
2LA ....	Colômbia, México
3LA ....	América Latina
AR ....	Argentina
M ....	Motor de Partida

## Como Localizar o Bloco de Peças e os Números de Série

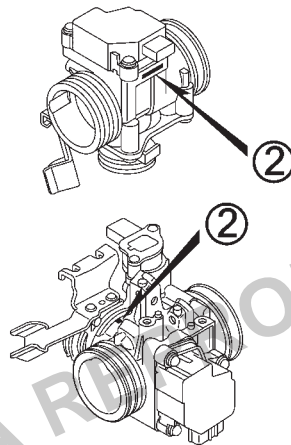
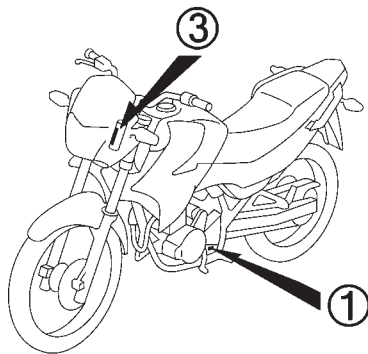
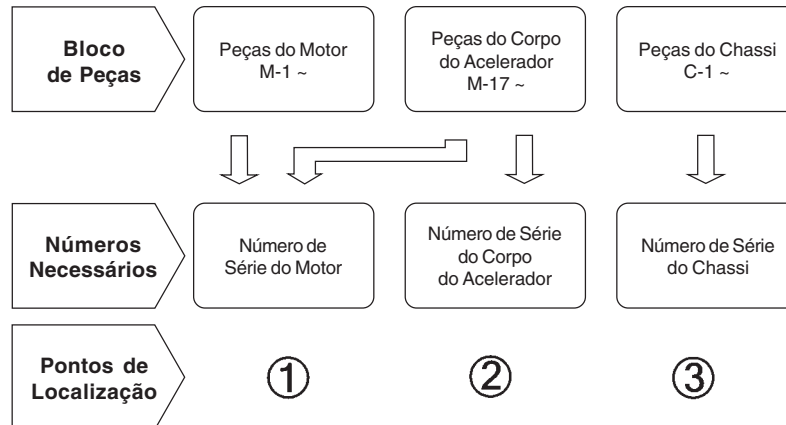

1

 Voltar

PROIBIDA A REPRODUÇÃO E DISTRIBUIÇÃO

1015451 - FARIA MOTOS LTDA. - TIAGO MALAQUIAS LEITE FERNANDES

### Modelos, Códigos de Área e Números de Série Aplicáveis

Os Modelos, Códigos de Área, Tipos e os Números de Série Aplicáveis podem ser identificados conforme tabela abaixo.  
As peças com código de área são exclusivas dos países designados.  
Se os códigos de área não estiverem listados, as peças são de uso comum.

Modelo	Código de Área	Tipo	Nº de Série Aplicável do Motor	Nº de Série Aplicável do Chassi	Nº de Série Aplicável do Corpo do Acelerador
NX400 <sub>D</sub>	2BR	Brazil	ND10E-D300001~	9C2ND101*DR300001~	GQ9NA A

\* Para identificação do número do corpo do acelerador, somente a parte sublinhada deverá ser usada para registro.

GQ9NAAKC ア

1



Voltar

## Tabela de Cores

- Ao solicitar as peças coloridas consulte a tabela abaixo, verifique a cor principal da motocicleta e utilize o número de peça básico adicionando o código de cor relativo.

NX400 (NX400<sub>D</sub>)

Nº	Modelo		NX400 <sub>D</sub>				
	Cor Principal		Preto Cynos Fosco	Prata Force Metálico	Vermelho Candy Bromeria	Nº de identificação do Bloco	Nº de ref.
	Código de Cor		NH-312M	NH-411M	R-301C		
	Nome das Peças Coloridas	Nº Peça Básico					
1	Chassi, Comp.	50100-MCG-610	ZA	ZA	ZA	C-29	1
2	Tampa Conj., Lateral Esquerda	83600-MCG-600	ZA	ZC	ZB	C-16	3
3	Tampa Conj., Lateral Direita	83500-MCG-600	ZA	ZC	ZB	C-16	2
4	Tampa Jogo, Inferior Lateral Esquerda	83650-MCG-600	ZA	ZA	ZA	C-16	4
5	Disco, Freio Traseiro	43251-KVN-971	ZA	ZA	ZA	C-13	18
6	Para-lama, Dianteiro	61100-MCG-000	ZV	ZD	ZU	C-7	3
7	Garfo Subconj., Dianteiro Direito	51480-MCG-003	ZA	ZA	ZA	C-8	15
8	Manopla Conj., Traseira Esquerda	50330-MCG-600	ZA	ZA	ZA	C-15	3
9	Manopla Conj., Traseira Direita	50230-MCG-600	ZA	ZA	ZA	C-15	2
10	Suporte, Eixo	51634-MK5-003	ZK	ZK	ZK	C-8	19
11	Suporte, Superior	53131-KBB-950	ZA	ZA	ZA	C-5	12
12	Emblema, HONDA	86101-MCG-600	ZC	ZB	ZB	C-34	1
13	Emblema, HONDA	86102-MCG-600	ZC	ZB	ZB	C-34	2
14	Emblema, Esquerdo Carenagem	86642-MCG-600	ZC	ZA	ZB	C-34	4
15	Emblema, Direito Carenagem	86641-MCG-600	ZC	ZA	ZB	C-34	3
16	Carenagem Conj., Esquerda	64310-MCG-600	ZC	ZB	ZA	C-32	5
17	Carenagem Conj., Direita	64210-MCG-600	ZC	ZB	ZA	C-32	4
18	Faixa, Esquerda Carenagem	86644-MCG-601	ZC	ZA	ZB	C-34	6
19	Faixa, Tampa Lateral Esquerda	86832-MCG-600	ZC	ZA	ZB	C-34	8
20	Faixa, Direita Carenagem	86643-MCG-601	ZC	ZA	ZB	C-34	5
21	Faixa, Tampa Lateral Direita	86831-MCG-600	ZC	ZA	ZB	C-34	7
22	Tanque Conj., Combustível	17500-MCG-600	ZC	ZB	ZA	C-14	11
23	Defletor Conj., Dianteiro	61310-MCG-600	ZA	ZD	ZC	C-32	3

1



Voltar

PROIBIDA A REPRODUÇÃO E DISTRIBUIÇÃO  
1015451 - FÁRIA MOTOS LTDA. - TIAGOMAL AQUAS LEITE  
FERNANDES

## Composição do Número de Identificação do Veículo (V.I.N.)

Exemplo: 9 C 2 J C 3 0 1 0 YR 0 0 0 0 1

Número Sequencial de Produção

Código de Fábrica

A .... Ohio U.S.A  
B .... Alost Bélgica  
C .... Saitama Japão  
D .... Guadalajara México

E .... Montesa Espanha  
F .... Atessa Itália  
K .... Kumamoto Japão  
M .... Hamamatsu Japão

R .... Manaus Brasil  
S .... Susuka Japão  
T .... Tochigi Japão  
4 .... Carolina do Sul U.S.A

Ano do Modelo

Exemplo: K....1989 L....1990 M....1991 N....1992 X....1999 Y....2000 (Exceto as letras I.O Q.U) 1....2001 2....2002 3....2003  
4....2004 5....2005 6....2006 7....2007 8....2008 9....2009 A....2010 B....2011 C....2012 D....2013 E....2014

Dígito de Controle

Código de Descrição do Veículo

Exemplo: PE04....XR600R RC30....CFR750R JC301....CG125TITAN • KS JC302....CG125TITAN • ES JC303....CG125 • CARGO

Marca e Tipo de Veículo

JH2 ..... HONDA Motocicleta Fabricada no Japão  
1HF ..... HONDA Motocicleta Fabricada nos Estados Unidos da América  
YC1 ..... HONDA Motocicleta Fabricada na Bélgica  
9C2 ..... HONDA Motocicleta Fabricada no Brasil  
3H1 ..... HONDA Motocicleta Fabricada no México

VTM ..... HONDA Motocicleta Fabricada na Espanha  
ZDC ..... HONDA Motocicleta Fabricada na Itália  
JH3 ..... HONDA Motocicleta Fabricada no Japão  
478 ..... HONDA Motocicleta Fabricada nos Estados Unidos da América

1



Voltar







## Composição do Número de Identificação das Mangueiras

Exemplo: 9 5 0 0 1 - 7 5 0 0 1 - 5 0 M

Número de Peça sem Embalar: Refere-se a Peça sem Embalar

Código da Marca (Tipo de Mangueira) (Mangueira de Combustível e Mangueira de Aplicação Geral)

Código de Troca (para Mangueira Adicionada); (Mangueira de Vinil)

• Indica a marca do número ou a Sequência de Troca. O código para a peça sem embalar deve ser estritamente 0 (Zero).

Tipos de Código:

• Mangueira de Combustível

- 2: Trançada Exterior Vermelha (Somente com 3 mm de diâmetro Interno)
- 5: Trançada Interior Preta
- 3: Vermelha (Somente 3 mm de diâmetro Interno)
- 4: Cinza com faixa Vermelha (Somente com 3 mm de diâmetro Interno)
- 6: Preta

• Mangueira de Vinil

- 1: Transparente
- 2: Preta
- 3: Vermelho Claro
- 6: Vermelho Claro
- 7: Preto Pálido

• Mangueira de Aplicação Geral

- 1: Cinza
- 2: Cinza
- 3: Preta
- 5: Preta

Comprimento: 001: 1 m (Padrão)  
003: 3 m  
008: 8 m

Código de Diâmetro Interno (Mangueira de Combustível e Mangueira de Aplicação Geral)

- 30: 3,0 mm
- 35: 3,5 mm
- 45: 4,5 mm
- 50: 5,0 mm
- 55: 5,3 mm, 5,5 mm
- 65: 6,5 mm
- 70: 7,0 mm
- 75: 7,3 mm, 7,5 mm
- 80: 8,0 mm
- 11: 11 mm
- 91: 12 (Diâmetro Externo de 15) mm
- 92: 12 (Diâmetro Externo de 16) mm
- 12: 12 (Diâmetro Externo de 17) mm
- 14: 14 mm
- 17: 17 mm

Código de Diâmetro Externo / Interno (Mangueira de Vinil)

- 01: DI 2,9, DE 6,8 mm
- 03: DI 3,0, DE 6,0 mm
- 05: DI 3,5, DE 6,5 mm
- 07: DI 4,0, DE 7,0 mm
- 08: DI 4,5, DE 6,5 mm
- 09: DI 4,5, DE 8,0 mm
- 12: DI 5,0, DE 7,0 mm
- 10: DI 5,0, DE 8,0 mm
- 11: DI 5,0, DE 9,0 mm
- 14: DI 6,0, DE 9,0 mm
- 17: DI 7,0, DE 9,0 mm
- 19: DI 7,0, DE 11,0 mm
- 21: DI 8,0, DE 9,0 mm
- 23: DI 8,0, DE 12,0 mm
- 25: DI 9,0, DE 11,0 mm
- 27: DI 9,0, DE 13,0 mm
- 33: DI 10,0, DE 14,0 mm
- 36: DI 11,0, DE 13,0 mm
- 37: DI 11,0, DE 15,0 mm
- 38: DI 12,0, DE 13,0 mm
- 39: DI 12,0, DE 14,0 mm
- 40: DI 12,0, DE 16,0 mm
- 43: DI 13,0, DE 15,0 mm
- 45: DI 14,0, DE 18,0 mm
- 50: DI 16,0, DE 19,0 mm
- 55: DI 17,5, DE 20,5 mm
- 60: DI 22,0, DE 27,0 mm

Tipo de Mangueira: 1: Mangueira de Combustível  
3: Mangueira de Vinil  
5: Mangueira de Aplicação Geral

1



Voltar

## Instruções para o Uso do Tempo de Mão de Obra (T.M.O.)

O tempo de Mão de Obra (T.M.O.) significa o tempo necessário para a realização de um serviço, o qual é mencionado neste catálogo para ajudar as Concessionárias a controlar o processo de trabalho real e calcular o tempo de serviço, utilizando-o como um guia.

### Ajuste do Sistema T.M.O.

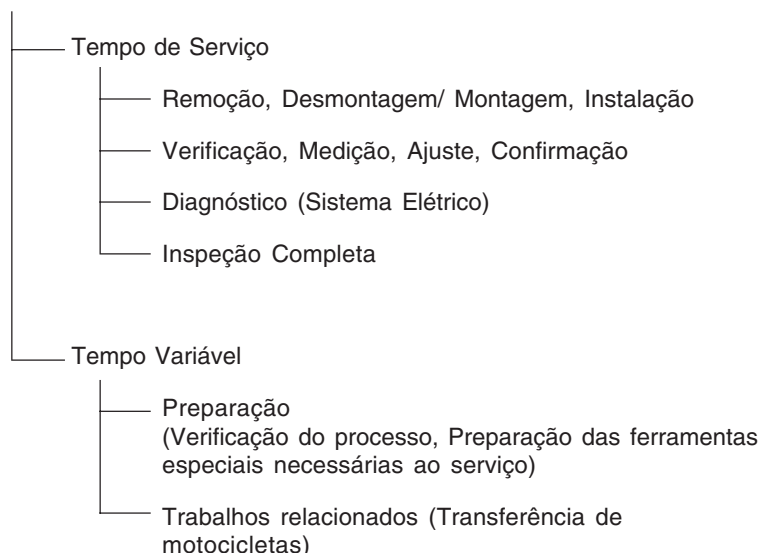

\* O tempo variável é obtido multiplicando-se o tempo de serviço pelo coeficiente especificado.

### Instruções para o Uso do Catálogo

Os itens de serviço mostrados no texto estão relacionados com o tempo de trabalho e as peças comercializadas para reparo, conforme sua especificação. Outros itens de serviço representativos, os quais não utilizam peças para reparos (remoção/ instalação, ajuste, verificação/ medição e outros) estão relacionados na introdução, classificados de acordo com o assunto.

### Ajuste do T.M.O.

- O Sistema Decimal (em unidade 0,1) é utilizado para obter o T.M.O. simplificando o cálculo global.  
Exemplo: (0,1)  $\Rightarrow$  6 minutos, (0,2)  $\Rightarrow$  12 minutos  
[Custo por hora de trabalho] x [T.M.O.] = [Cálculo global]
- O T.M.O. é calculado manualmente.
- Os itens de serviço e o T.M.O. podem ser modificados dependendo do desenvolvimento de ferramentas, equipamentos de serviço e da melhoria dos procedimentos.



PROIBIDA A REPRODUÇÃO E DISTRIBUIÇÃO  
1015451 - FARIA MOTOS LTDA. - TIAGO MALAQUIAS LEITE  
FERNANDES



### Procedimento de Trabalho

- O procedimento de trabalho é determinado através do tempo de serviço juntamente com o método especificado no Manual de Serviço, portanto, consulte-o quando necessário.
- Os procedimentos de trabalho que permitem ser executados num tempo reduzido, preservam a segurança do trabalho e a garantia do produto dos itens não mencionados no Manual de Serviço.
- O trabalho é executado por apenas um mecânico. Quando dois ou mais mecânicos são necessários, o cálculo do tempo real é efetuado de acordo com o número de pessoas.
- Para avaliar o conhecimento dos mecânicos, a HONDA utiliza como padrão, mecânicos com três anos de experiência no reparo de suas motocicletas.
- As ferramentas especiais e os equipamentos de serviço utilizados para obter o T.M.O. estão especificados no Manual de Serviços e publicações técnicas emitidas sobre o tema.

### Itens de Serviço que não apresentam T.M.O.

- Peças e acessórios não mencionados neste Catálogo.
  - Áreas com deterioração pelo tempo de uso ou danos (quebras, rachaduras) durante uso em condições normais.
  - Serviços que podem ser executados com apenas um ajuste.
  - Serviços raramente executados (exemplo: problemas com causas extremamente simples e frequência de uso).
- \* Faça o cálculo global baseado no tempo de serviço real quando o serviço não apresenta T.M.O.

### Serviços não incluídos no T.M.O.

- Óleo e drenagem de fluido, tempo de espera para desaquecimento, etc.
- Serviços adicionais que envolvam remoção/ instalação de equipamentos externos.
- Tempo de serviço utilizado com visitas ao cliente, realização de negociações e a entrega da motocicleta.
- Tempo necessário com a requisição e a entrega de peças.
- Custos referentes à graxa, agente adesivo, etc., utilizados no serviço.

**Explicação do T.M.O. utilizando um exemplo  
(O exemplo pode ser diferente dos itens apresentados)**

Ref. Nº	N.O.S.	(Nº de referência)	T.M.O.
①	111118	Item de Serviço ⑦	②
②		(1, 3, 4, 7) ④	
③	111118A	Árvore de Comando ..... 4,5 ⑥	
		• Inclui: Ajuste da folga da válvula	
		Substituição balancim (Adicional) ..... 1,0 ⑤	

- ① O Nº de Referência da peça na ilustração indica a localização da peça a ser substituída.
- ② T.M.O. é a abreviatura de Tempo de Mão de Obra e indica o tempo de serviço padrão necessário para a execução do serviço.
- ③ N.O.S. é a abreviatura do Número de Operação de Serviço, e classifica os itens de serviço de acordo com o código de unidade de trabalho.  
  
O mesmo código de serviço é utilizado independentemente dos modelos.  
  
O serviço padrão é apresentado com 6 dígitos e o serviço adicional com 7 dígitos.
- ④ Indica a substituição da árvore de comando e o T.M.O. 4,5.
- ⑤ Indica T.M.O. 1,0 que será acrescentado quando um serviço adicional (substituição do balancim) é executado em conjunto com a substituição da árvore de comando.

- ⑥ Indica a descrição dos serviços incluídos no item de serviço.
- ⑦ Indica o Nº de referência cujo serviço e tempo do mesmo são iguais ao T.M.O. 4,5 para a árvore de comando.

(A aplicação da área é limitada aos itens de serviço que não possuem identificação N.O.S. dentro de um mesmo bloco.)

**Como designar o item de serviço utilizando o exemplo  
(substituição da árvore de comando)**

Abra a página do bloco onde a ilustração da árvore de comando é mostrada.

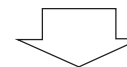

Procure a árvore de comando na ilustração, o item de serviço especificado e o T.M.O. relacionado com o Nº de referência.

1



Voltar

PROIBIDA A REPRODUÇÃO E DISTRIBUIÇÃO  
1015451 - FARIA MOTOS LTDA. - TIAGO MALAQUIAS LEITE  
FERNANDES

**Símbolo de indicação dos itens de serviço relacionados que continuam na página seguinte**

Ref. Nº	N.O.S.	(Nº de referência) Item de Serviço	T.M.O.
2	111118	Árvore de Comando .....	4,5
	.	.	.
	.	.	.
+			

— Símbolo de indicação na última linha

**Indicação do bloco sem informação do T.M.O.**

Ref. Nº	N.O.S.	(Nº de referência) Item de Serviço	T.M.O.
		Sem Informação .....	—

• **Código N.O.S.**

1	11	1	18	A
a	b	c	d	e

- a) Código da categoria ..... Motor
- b) Localização/ código da função .. Motor superior
- c) Código de serviço ..... Substituição
- d) Número sequencial de serviço ... (Código da unidade é mostrado através de letras)  
..... árvore de comando  
(Sem regra padrão do código)
- e) Código adicional ..... substituição do balancim  
(Sem regra padrão do código)

1	11	1	18	A
---	----	---	----	---

a

c

**a) Códigos da categoria e classificação**

Código	Categoria
1	Motor
2	Transmissão
3	Combustível e Escapamento
4	Chassi e Carcaça
5	Direção/ Suspensão
6	Elétrica
7	Rodas/ Freios
8	Controles/ Instrumentos
9	—
0	—

**c) Códigos de serviço e classificação**

Código	Categoria de Serviço
1	Substituição, Remoção/ Instalação, Troca
2	Revisão
3	Ajuste, Balanceamento
4	(Serviços relacionados à Pintura: Camada Superior)
5	Teste, Inspeção/ Diagnóstico, Medição, Verificação
6	(Serviços relacionados à Revisão: Recondicionamento)
7	(Serviços relacionados à Revisão: Reapertos)
8	(Retífica)
9	(Serviços relacionados à Pintura: Acabamento)
0	Reparo, Limpeza, Sangria de Ar

Principais itens de serviço sem a utilização de peças adicionais

(1) Remoção/ Instalação, (2) Ajuste, (3) Verificação/ Medição,  
(4) Revisão, (5) Outros Serviços

[ M: Motor, C: Chassi ]

### \* SERVIÇOS EXCETO SUBSTITUIÇÃO DE PEÇAS

#### (1) Remoção e instalação

Relacione as peças removidas da motocicleta com a descrição

	N.O.S.	DESCRIÇÃO	T.M.O.
M	1101E5	<b>Motor Conj. Remoção/ Instalação</b> Inclui: Todos os ajustes necessários	2,3
	1111K0	<b>Cabeçote do Motor Conj. Remoção/ Instalação</b>	2,5
	3111D5	<b>Corpo do Acelerador Conj. Remoção/ Instalação</b>	1,1
	1101E6	<b>Carcaça do Motor, Desmontagem</b> Inclui: Remoção e instalação do motor	5,9

#### (2) Ajuste

	N.O.S.	DESCRIÇÃO	T.M.O.
M	2123A0	<b>Embreagem, Ajuste</b> Inclui: Ajuste da alavanca da embreagem	0,1
	6143A1	<b>Vela de Ignição - Ajuste/ Limpeza</b>	0,2
	1113A0	<b>Folga da Válvula - Ajuste</b> NOTA: Para 1 motocicleta	1,0
C	6163A0	<b>Farol - Alinhamento</b>	0,1
	2133A0	<b>Corrente da Transmissão - Ajuste</b>	0,1
	7103A1	<b>Roda Dianteira - Balanceamento</b>	0,6
	7103A2	<b>Roda Traseira - Balanceamento</b>	0,7
	3113A3	<b>Acelerador, Funcionamento - Ajuste</b>	0,1

#### (3) Inspeção, Medição

	N.O.S.	DESCRIÇÃO	T.M.O.
M	1115A0	<b>Compressão, Pressão - Medição</b>	0,2
	6145A0	<b>Ponto de Ignição - Inspeção</b>	0,2
C	6105A0	<b>Bateria - Verificação do nível do eletrólito e carga</b>	0,2

#### (5) Outros Serviços

	N.O.S.	DESCRIÇÃO	T.M.O.
M	1130A1	<b>Tela do Filtro de Óleo - Limpeza</b>	0,6
C	7110A0	<b>Freio Dianteiro - Sangria de ar</b>	0,2
	7110A1	<b>Freio Traseiro - Sangria de ar</b>	0,2

1



Voltar

PROIBIDA A REPRODUÇÃO E DISTRIBUIÇÃO  
1015451 - FÁRIA MOTOS LTDA. - TIAGO MALAQUIAS LEITE  
FERNANDES

## Grupo do Motor

• O número de referência na ilustração do índice pode ser diferente do que aparece no texto.

M-1 Tampa do Cabeçote

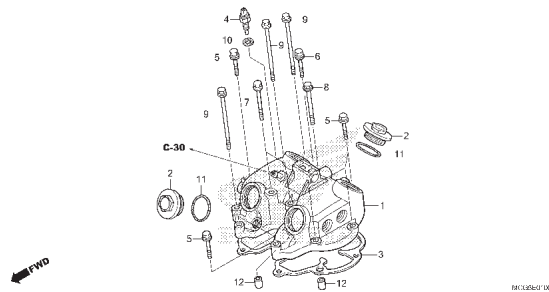

M-2 Cabeçote

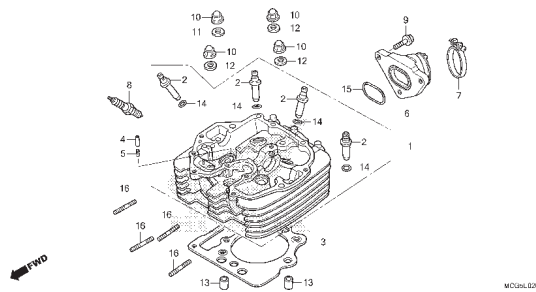

M-3 Árvore de Comando • Válvulas

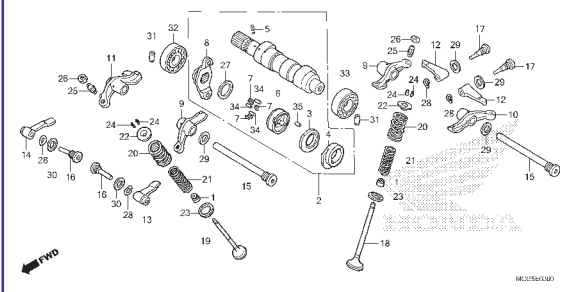

M-4 Corrente de Comando • Tensor

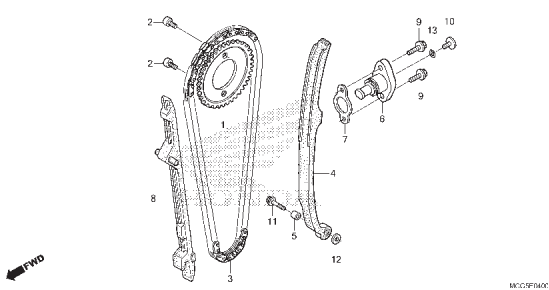

M-5 Cilindro

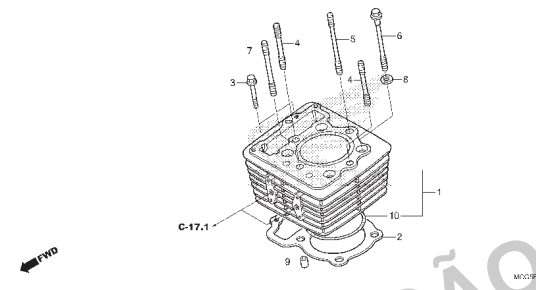

M-6 Tampa Lateral Direita

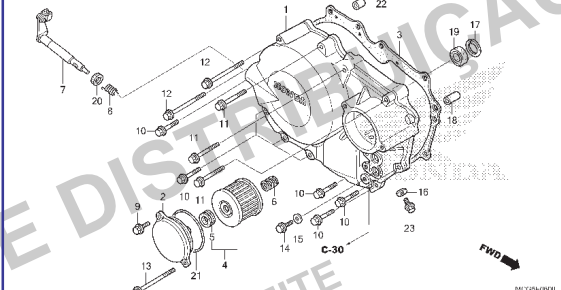

M-7 Embreagem

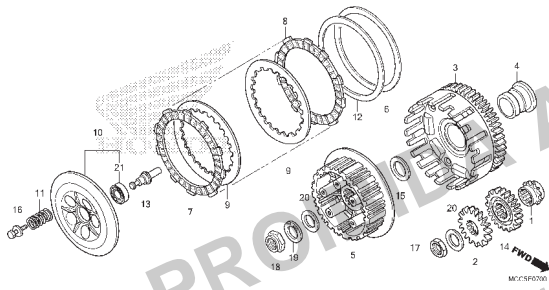

M-8 Bomba de Óleo

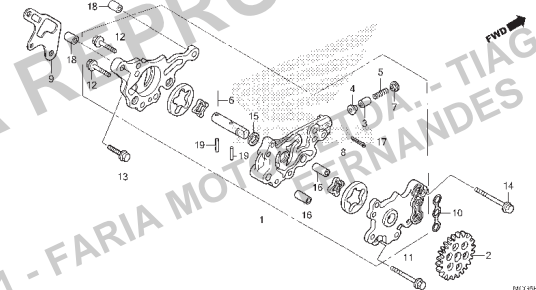

M-9 Tampa Lateral Esquerda

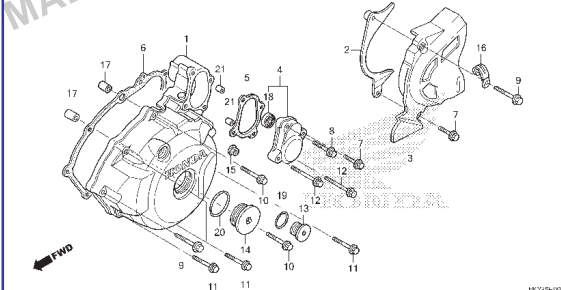

2

Voltar

## Grupo do Motor

- O número de referência na ilustração do índice pode ser diferente do que aparece no texto.

M-10 Gerador

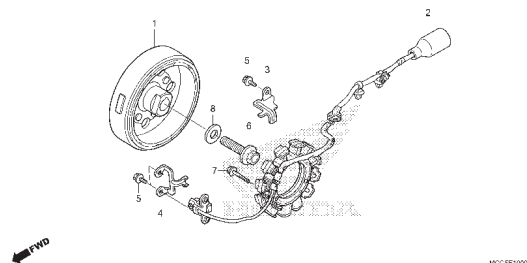

M-11 Embreagem de Partida

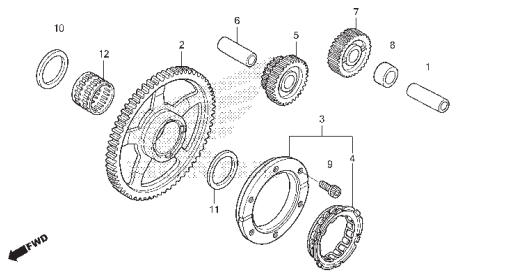

M-12 Motor de Partida

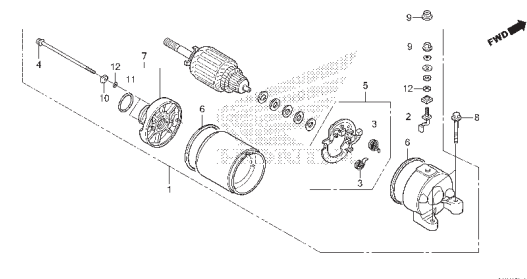

M-13 Carcaça do Motor

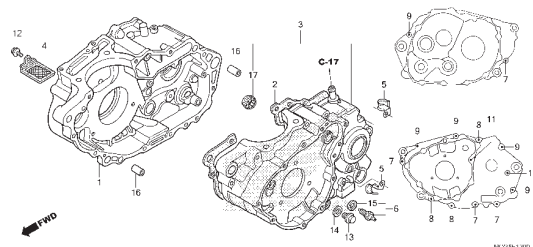

M-14 Árvore de Manivelas • Pistão

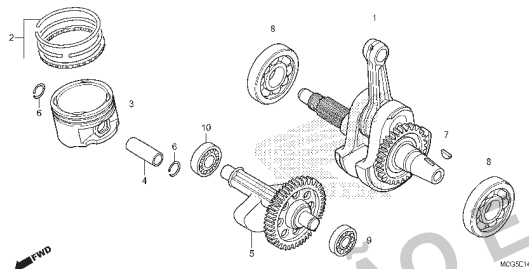

M-15 Transmissão

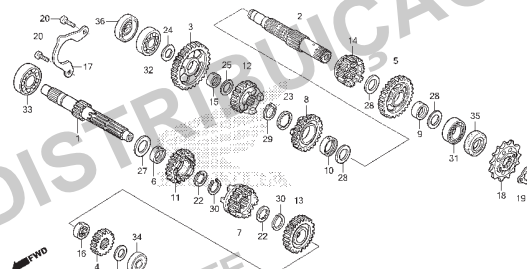

M-16 Eixo Seletor de Marchas • Garfo Seletor

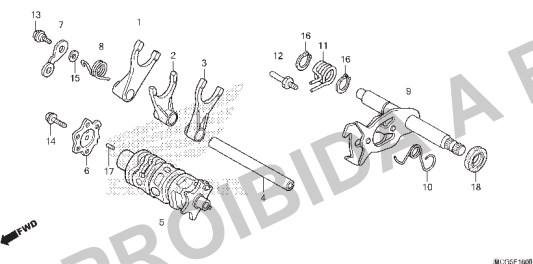

M-17 Corpo do Acelerador

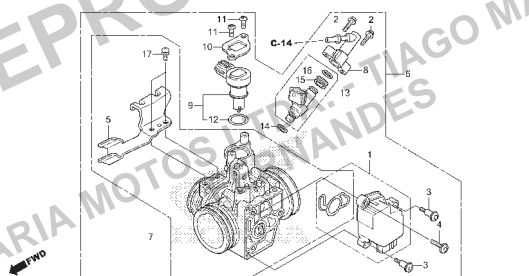

2



Voltar

## Grupo do Chassi

• O número de referência na ilustração do índice pode ser diferente do que aparece no texto.

C-1 Farol

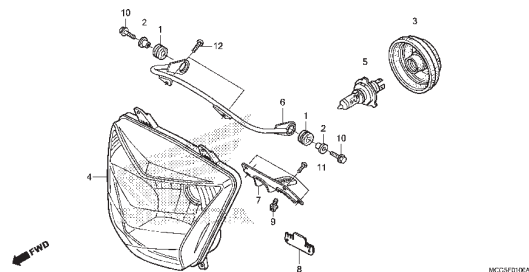

C-2 Instrumentos

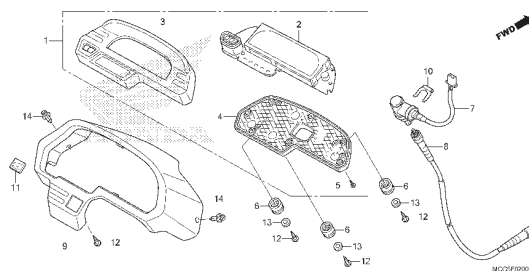

C-3 Alavancas • Interruptores • Cabos

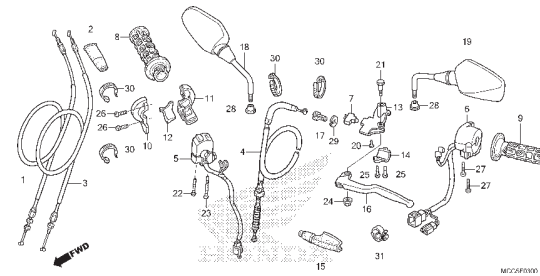

C-4 Cilindro Mestre do Freio Dianteiro

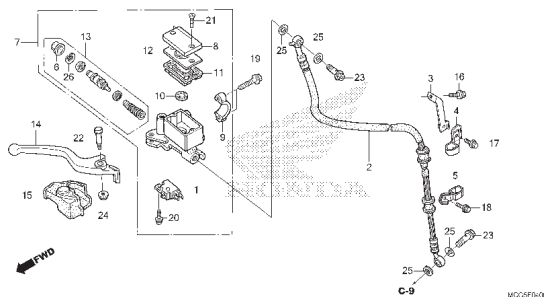

C-5 Guidão • Mesa Superior

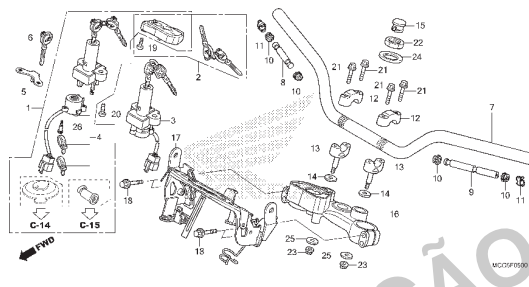

C-6 Coluna de Direção

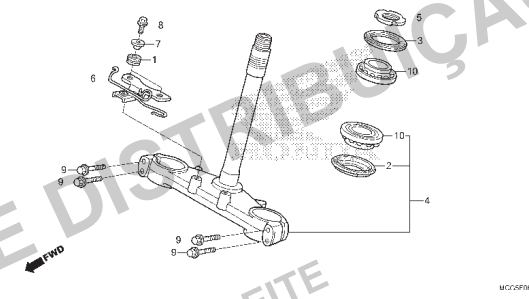

C-7 Para-lama Dianteiro

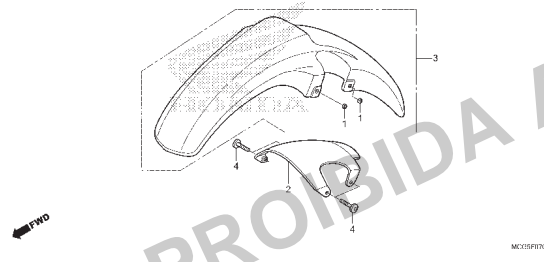

C-8 Garfo Dianteiro

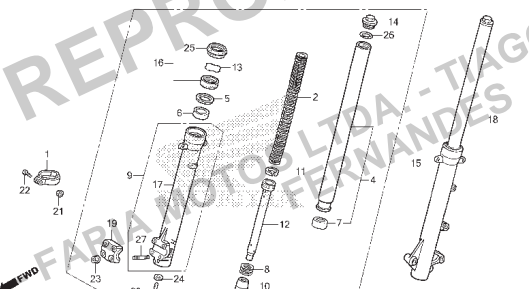

C-9 Cáliper do Freio Dianteiro

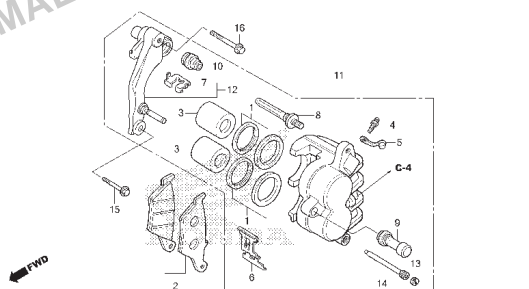

## Grupo do Chassi

• O número de referência na ilustração do índice pode ser diferente do que aparece no texto.

C-10 Roda Dianteira

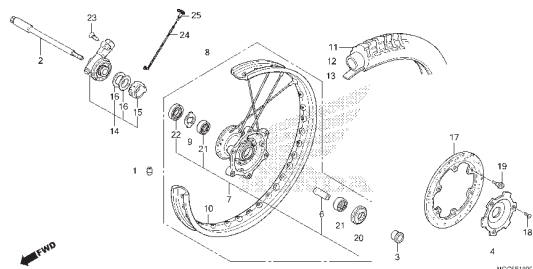

C-11 Cilindro Mestre do Freio Traseiro

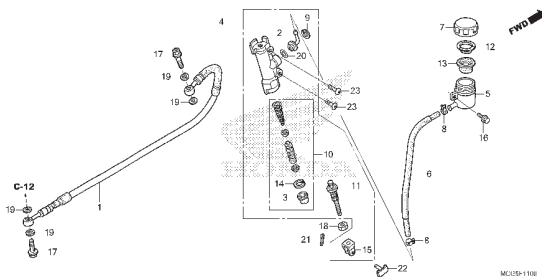

C-12 Cáliber do Freio Traseiro

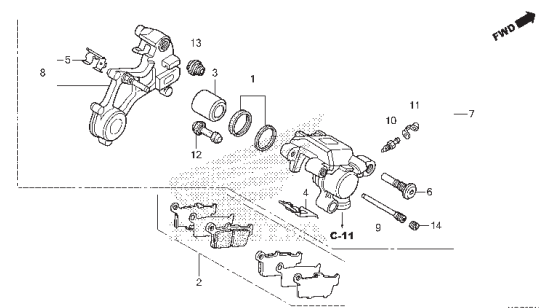

C-13 Roda Traseira

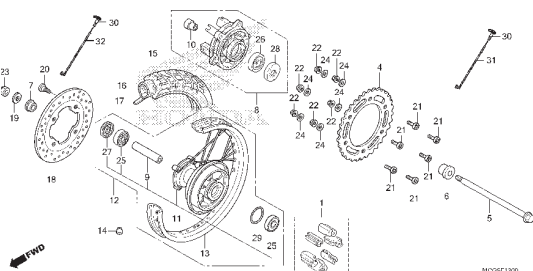

C-14 Tanque de Combustível

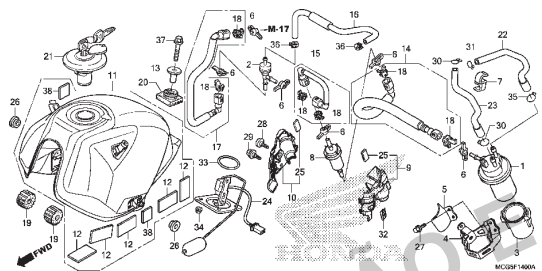

C-15 Assento

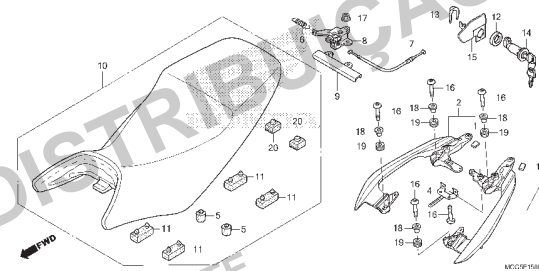

C-16 Tampa Lateral

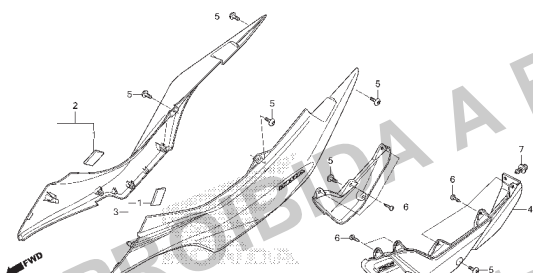

C-17 Filtro de Ar

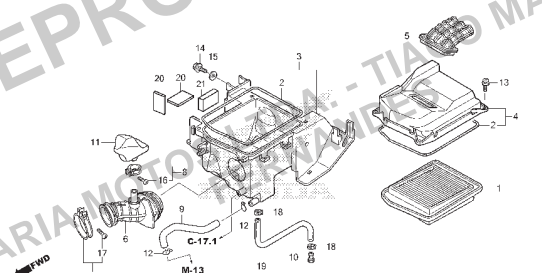

C-17.1 Válvula Solenóide de Injeção a Ar

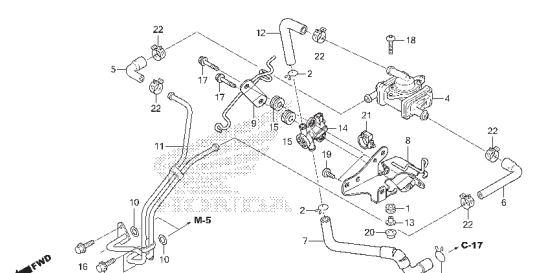

3

 Voltar

## Grupo do Chassi

• O número de referência na ilustração do índice pode ser diferente do que aparece no texto.

C-18 Escapamento

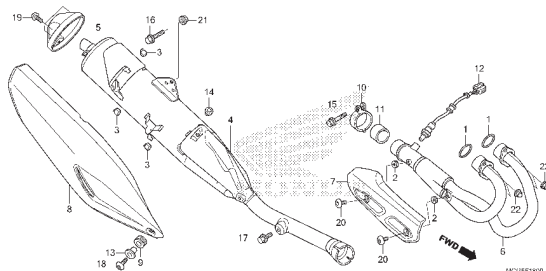

C-19 Pedal

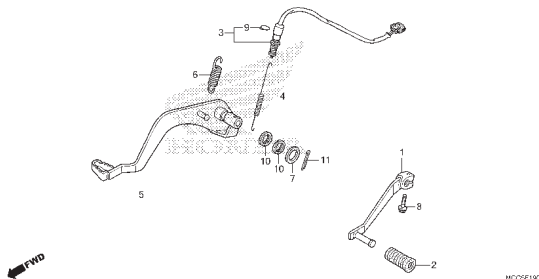

C-20 Pedal de Apoio

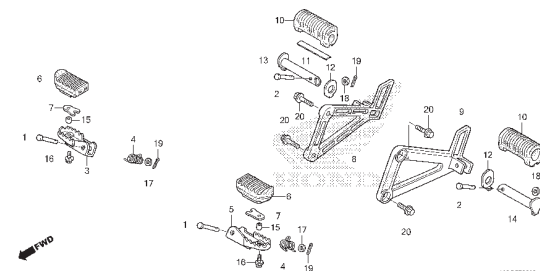

C-21 Cavalete Lateral

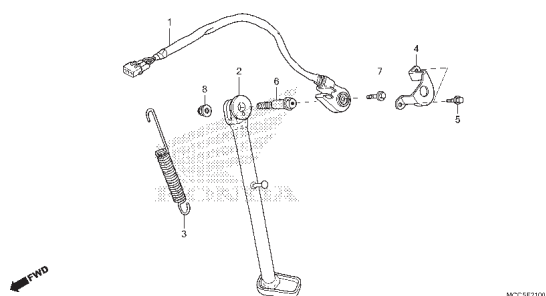

C-22 Garfo Traseiro • Capa da Corrente de Transmissão

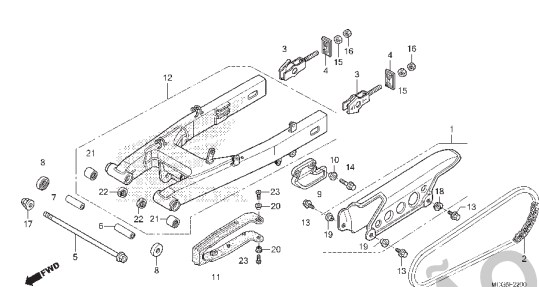

C-23 Amortecedor Traseiro

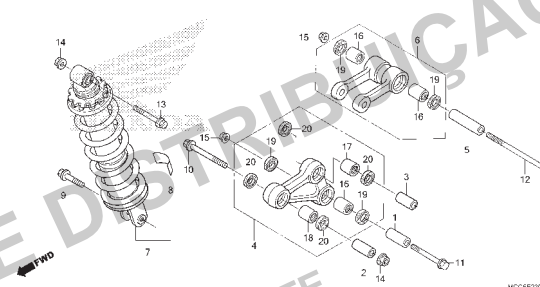

C-24 Para-lama Traseiro

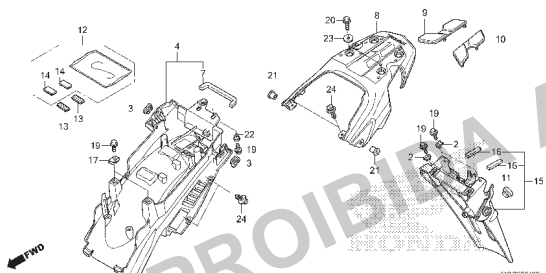

C-25 Sinalizador

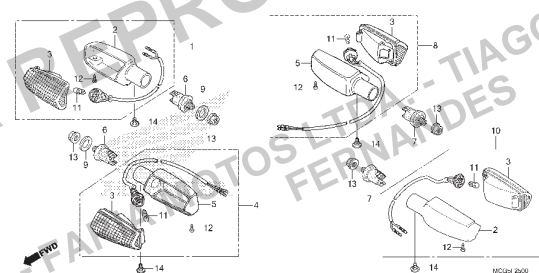

C-26 Lanterna Traseira

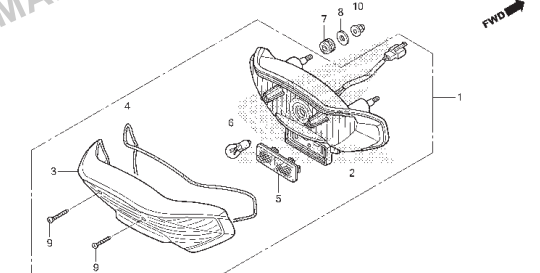

3

Voltar

## Grupo do Chassi

• O número de referência na ilustração do índice pode ser diferente do que aparece no texto.

C-27 Bateria

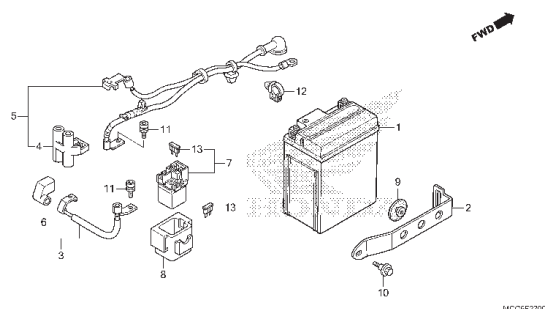

C-28 Fiação Principal • Bobina de Ignição

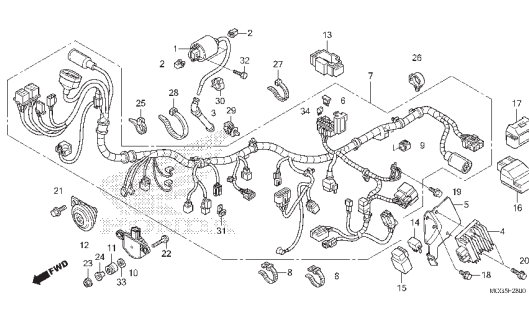

C-29 Chassi

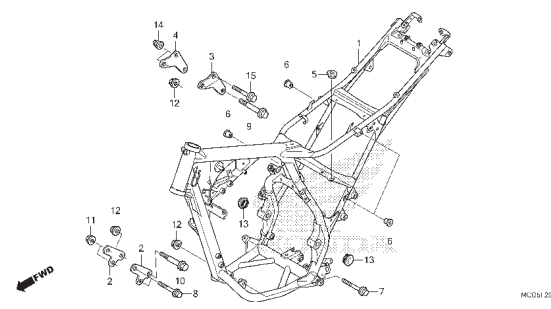

C-30 Reservatório de Óleo

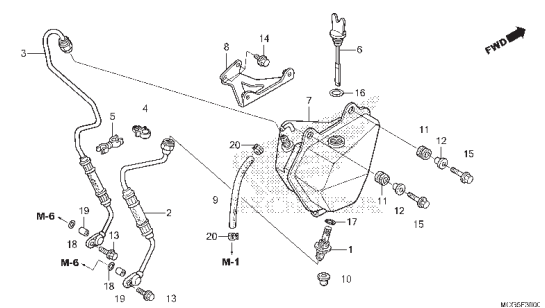

C-31 Ferramentas

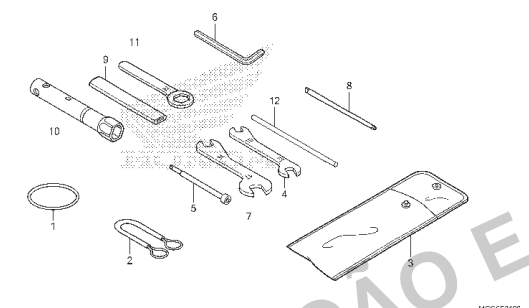

C-32 Carenagem

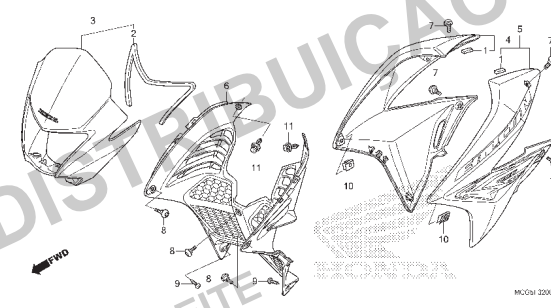

C-33 Etiquetas de Precaução

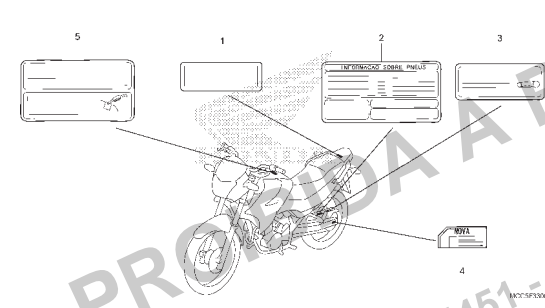

C-34 Emblemas

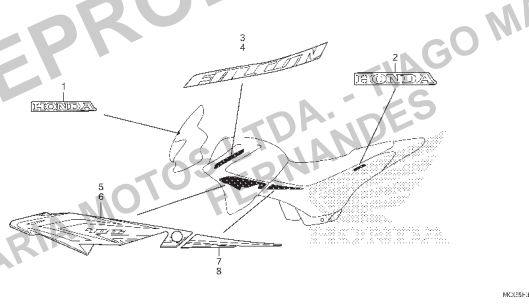

3

Voltar

## M-1

### Tampa do Cabeçote

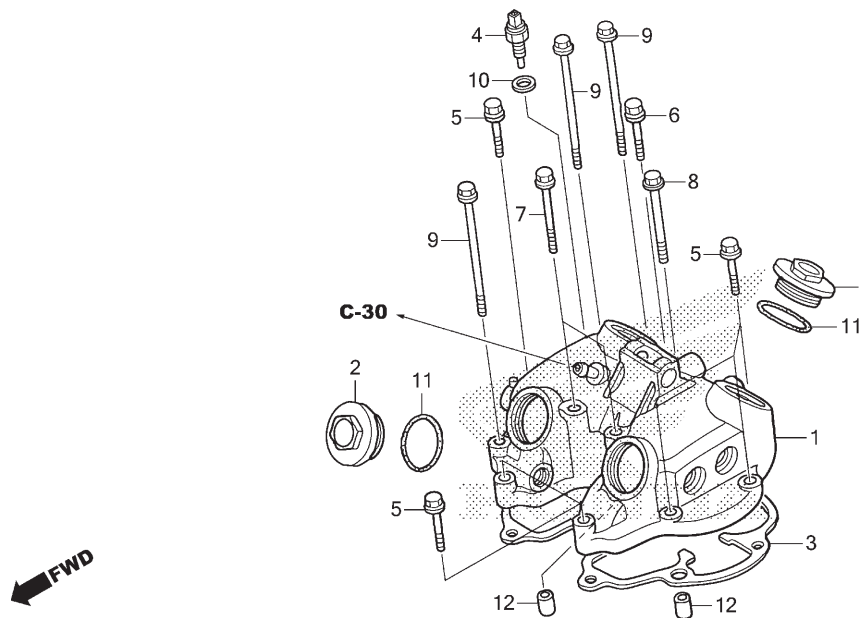

MCG5E0100

2



Voltar

Ref. Nº	N.O.S.	Item de serviço	T.M.O.	Ref. Nº	Nº da peça	Descrição	Qtd. NX400 D	Nº de série	Tipo
1	1111C4	Tampa, Cabeçote .....	1,8	1	12310-MCG-600	Tampa Comp., Cabeçote .....	1	.....	.....
3	1111D2	Junta, Tampa Cabeçote .....	1,3	2	12361-KK0-000	Tampa, Ajuste .....	4	.....	.....
4	617151	Sensor, Temperatura Óleo .....	0,3	3	12391-KCY-671	Junta, Tampa Cabeçote .....	1	.....	.....
				4	37750-KPH-701	Sensor Conj., Óleo Termostato .....	1	.....	.....
				5	90004-GHB-700	Parafuso, Flange, 6x35 (NSHF) .....	6	.....	.....
				6	90004-GHB-710	Parafuso, Flange, 6x40 (NSHF) .....	1	.....	.....
				7	90004-GHB-760	Parafuso, Flange, 6x65 (NSHF) .....	2	.....	.....
				8	90033-GHR-820	Parafuso, Flange, 8x70 .....	1	.....	.....
				9	90084-KCY-670	Parafuso, Flange, 6x118 .....	3	.....	.....
				10	90443-KSS-B30	Arruela, Vedação, 10mm .....	1	.....	.....
				11	91301-428-003	Anel, Vedação, 35,5X3 (NOK) .....	4	.....	.....
				12	94301-08140	Pino, Guia, 8x14 .....	2	.....	.....

## M-2

### Cabeçote

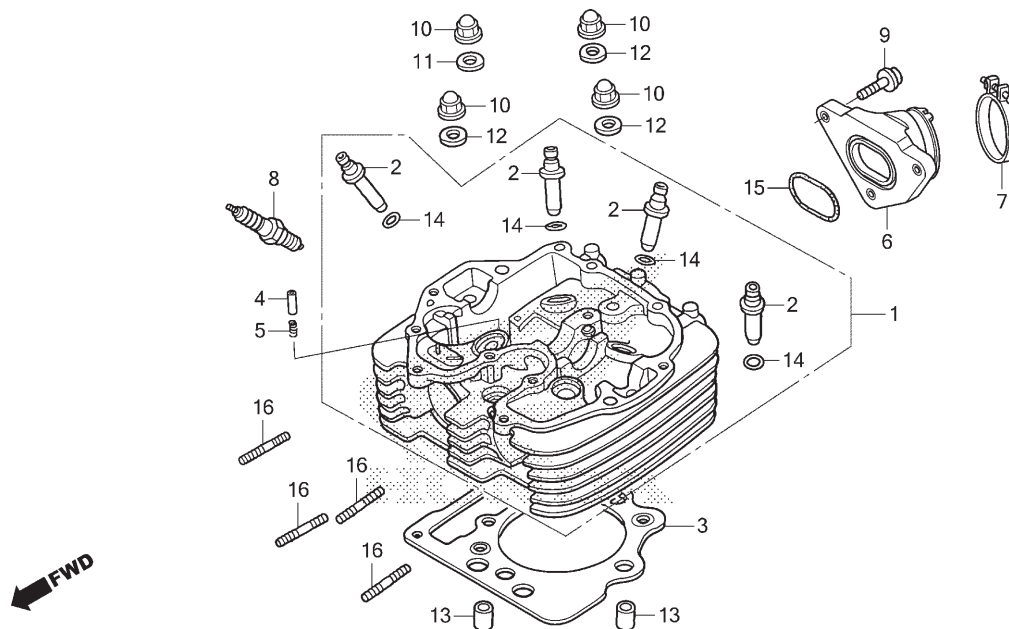

MCG5E0200

Ref. Nº	N.O.S.	Item de serviço	T.M.O.	Ref. Nº	Nº da peça	Descrição	Qtd. NX400 D	Nº de série	Tipo
1	111106	Cabeçote .....	3,7	1	12200-MCG-600	Cabeçote .....	1	.....	.....
		• Inclui: Ajuste da válvula e retífica (14) .....		2	12231-KN5-305	Guia, Válvula (O.S.) .....	4	.....	.....
2	1111L9	Guia, Válvula Admissão (Uma) .....	3,3	3	12251-MBV-712	Junta, Cabeçote .....	1	.....	.....
		• Inclui: Alargamento .....		4	14125-KV2-940	Êmbolo, Ajuste Comando .....	1	.....	.....
		• Inclui: Ajuste da válvula e retífica .....		5	14126-KV2-940	Mola, Êmbolo .....	1	.....	.....
	1111L9A	• Substituição de todas as guias da válvula de admissão adicionar .....	0,3	6	16211-MCG-600	Isolador, Corpo Acelerador .....	1	.....	.....
	1111M0	Guia, Válvula Escape (Uma) .....	3,3	7	16217-KVK-900	Presilha, Isolador .....	1	.....	.....
		• Inclui: Alargamento .....		8	31916-MCG-601	Vela, Ignição (CPR8EA-9S) (NGK) .....	1	.....	.....
		• Inclui: Ajuste da válvula e retífica .....		9	90080-MG8-000	Parafuso, Allen Flange, 6x25 .....	3	.....	.....
	1111M0A	• Substituição de todas as guias da válvula de escape adicionar .....	0,3	10	90202-HA0-000	Porca, Flange Cega, 10mm .....	4	.....	.....
	1111M9	Guia, Válvula: Para 1 motocicleta .....	4,2	11	90453-KAS-900	Arruela, 10x25x4 .....	1	.....	.....
		• Inclui: Alargamento .....		12	90453-KCY-670	Arruela, Lisa, 10mm .....	3	.....	.....
		• Inclui: Ajuste da válvula e retífica .....		13	90706-KPF-960	Pino, Guia, 12x20 .....	2	.....	.....
3	111115	Junta, Cabeçote .....	2,5	14	91301-200-000	Anel, Vedação, 10x1,6 .....	4	.....	.....
6	311131	Isolador, Corpo Acelerador/Carburador .....	1,1	15	91303-MCG-770	Anel, Vedação, 45x2,5 .....	1	.....	.....
8	614130	Vela, Ignição .....	0,2	16	92900-08022-0B	Prisioneiro, 8x22 .....	4	.....	.....

2



Voltar

## M-3

### Árvore de Comando • Válvulas

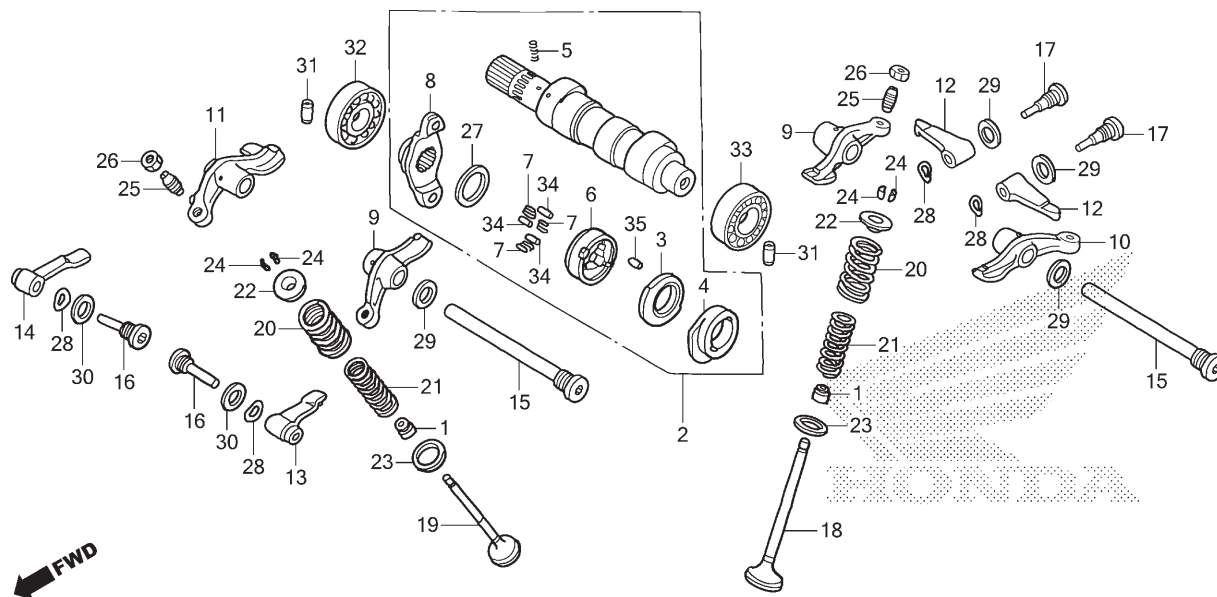

MCG5E0300

2



Voltar

Ref. Nº	N.O.S.	Item de serviço	T.M.O.	Ref. Nº	Nº da peça	Descrição	Qtd. NX400 D	Nº de série	Tipo
2	111118	Árvore Comando ..... 1,9		1	12209-KL4-005	Retentor, Óleo Haste Válvulas (NOK) ....	4		
		• Inclui: Ajuste da válvula		2	14000-MCG-000	Árvore Comando Conj. ....	1		
9		(10,11,12,13,14,15)		3	14102-MN1-670	Comando, Ré ....	1		
	1111K8	Balancim, Válvula Admissão (Um) ..... 1,6		4	14105-KCY-670	Placa, Comando Descompressão ....	1		
		• Inclui: Ajuste da válvula		5	14106-MN1-670	Mola, Descompressão ....	1		
	1111K8A	• Substituição de todos os balancins de admissão adicionar ..... 0,1							
	1111K9	Balancim, Válvula Escape (Um) ..... 1,6		6	14121-KAS-900	Carcaça Externa, Embreagem Descompressão ....	1		
		• Inclui: Ajuste da válvula		7	14122-KV2-940	Mola, Rolete ....	3		
	1111K9A	• Substituição de todos os balancins de escape adicionar ..... 0,1		8	14325-KV2-942	Flange, Pinhão Comando ....	1		
	1111L8	Balancim, Válvula: Para 1 motocicleta ..... 1,9		9	14411-KCY-670	Balancim A ....	2		
		• Inclui: Ajuste da válvula		10	14421-KCY-670	Balancim B ....	1		
18	1111N0	Válvula, Admissão (Uma) ..... 2,8		11	14431-KCY-670	Balancim C ....	1		
		• Inclui: Retífica		12	14445-MCG-770	Balancim, Secundário Válvula Admissão ....	2		
	1111N0A	• Substituição de todas as válvulas de admissão adicionar ..... 0,2		13	14446-MCG-770	Balancim, Secundário Válvula Escape Esquerdo ....	1		
19	1111N1	Válvula, Escape (Uma) ..... 2,8		14	14447-MCG-770	Balancim, Secundário Válvula Escape Direito ....	1		
		• Inclui: Retífica		15	14451-MBV-000	Parafuso, Eixo Balancim ....	2		
	1111N1A	• Substituição de todas as válvulas de escape adicionar ..... 0,2							
	1111P0	Válvula: Para 1 motocicleta ..... 3,4		16	14455-KCY-670	Eixo A, Balancim Escape Secundário ....	2		
		• Inclui: Retífica		17	14456-KCY-670	Eixo B, Balancim Escape Secundário ....	2		
+									

## M-3

### Árvore de Comando • Válvulas

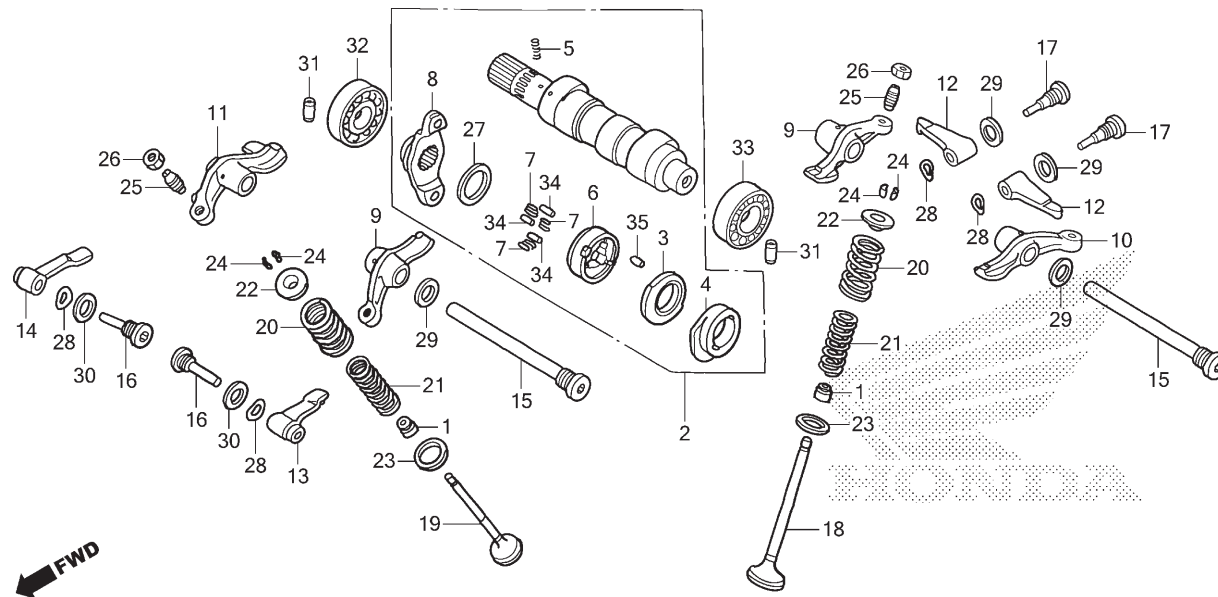

MCG5E0300

Ref. Nº	N.O.S.	Item de serviço	T.M.O.	Ref. Nº	Nº da peça	Descrição	Qtd. NX400 D	Nº de série	Tipo
20		(1,21,22,23,24)		18	14711-KCY-670	Válvula, Admissão .....	2	.....	.....
	1111P2	Mola e/ou Retentor Haste, Válvula Admissão (Uma) .....	2,6	19	14721-KCY-670	Válvula, Escape .....	2	.....	.....
	1111P2A	• Substituição de todas as molas de admissão adicionar .....	0,1	20	14751-KCY-670	Mola Externa, Válvula .....	4	.....	.....
	1111P3	Mola e/ou Retentor Haste, Válvula Escape (Uma) .....	2,6	21	14761-KG0-003	Mola Interna, Válvula .....	4	.....	.....
	1111P3A	• Substituição de todas as molas de escape adicionar .....	0,1	22	14771-107-020	Retentor, Mola Válvula .....	4	.....	.....
	1111Q2	Mola e/ou Retentor Haste, Válvula: Para 1 motocicleta .....	2,9	23	14775-KCY-670	Assento, Externo Mola Válvula .....	4	.....	.....
32		(33)		24	14781-HA0-770	Chaveta, Válvula .....	8	.....	.....
	1111Q5	Rolamento, Árvore Comando .....	1,7	25	90012-MG3-000	Parafuso, Ajuste .....	4	.....	.....
		• Nota: Mesmo tempo para duas unidades		26	90206-590-000	Porca, Ajuste .....	4	.....	.....
				27	90401-MN1-670	Arruela, Encosto, 17x22x0,75 .....	1	.....	.....
				28	90406-KF0-003	Arruela, Ondulada .....	4	.....	.....
				29	90544-KF0-000	Arruela, Vedação, 14mm .....	4	.....	.....
				30	90545-KF0-000	Arruela, 12mm .....	2	.....	.....
				31	90701-KF0-000	Pino, Guia, 10x18 .....	2	.....	.....
				32	91002-MN1-671	Rolamento, Radial Esferas, 18x37x9 (NTN) .....	1	.....	.....
				33	91003-KF0-008	Rolamento, Radial Esferas, 6904 .....	1	.....	.....
				34	91101-KV2-940	Roleta, Embreagem Descompressão .....	3	.....	.....
				35	96220-40090	Roleta, 4x9 .....	1	.....	.....

2



Voltar

## M-4

### Corrente de Comando • Tensor

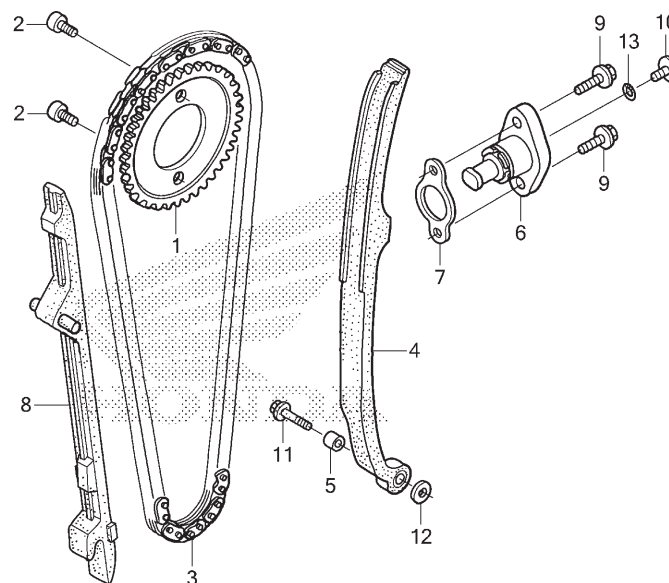

MCG5E0400

2



Voltar

Ref. Nº	N.O.S.	Item de serviço	T.M.O.	Ref. Nº	Nº da peça	Descrição	Qtd. NX400 D	Nº de série	Tipo
1	1111Q4	Pinhão, Comando .....	1,7	1	14321-MAN-620	Pinhão, Comando (38D) .....	1	.....	.....
3	110140	Corrente, Comando .....	2,9	2	14322-MAN-620	Parafuso, Trava Especial, 7x9,5 .....	2	.....	.....
4	111130	Tensor, Corrente Comando .....	2,8	3	14401-MBV-003	Corrente, Comando (112 Elos) (BORG WARNER) .....	1	.....	.....
6	111133	Acionador, Tensor .....	0,5	4	14511-KCY-670	Tensor, Corrente Comando .....	1	.....	.....
8	111139	Guia, Corrente Comando .....	2,5	5	14515-KF0-000	Bucha, Tensor, 6x9 .....	1	.....	.....
				6	14520-MCG-771	Acionador Comp., Tensor .....	1	.....	.....
				7	14560-KCW-851	Junta, Acionador Tensor .....	1	.....	.....
				8	14620-KCY-670	Guia Comp., Corrente Comando .....	1	.....	.....
				9	90004-GHB-630	Parafuso, Flange, 6x16 (NSHF) .....	2	.....	.....
				10	90005-KY7-000	Parafuso, Phillips, 6x6 .....	1	.....	.....
				11	90032-GHR-K00	Parafuso, Flange, 6x25 .....	1	.....	.....
				12	90417-KRM-840	Arruela, Posicionador Tambor .....	1	.....	.....
				13	91306-KRM-840	Anel, Vedação, 1,5x9,5 .....	1	.....	.....

## M-5

### Cilindro

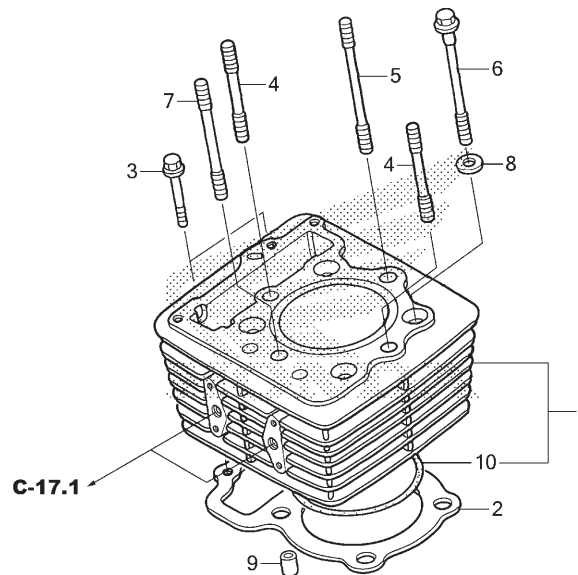

MCG5E0500

Ref. Nº	N.O.S.	Item de serviço	T.M.O.	Ref. Nº	Nº da peça	Descrição	Qtd. NX400 D	Nº de série	Tipo
1	1111A5	Cilindro .....	2,9	1	12100-MCG-940	Cilindro Comp. ....	1	.....	.....
2	111102	Junta, Cilindro .....	2,8	2	12191-KCY-672	Junta, Cilindro .....	1	.....	.....
				3	90004-GHB-690	Parafuso, Flange, 6x32 (NSHF) .....	2	.....	.....
				4	90081-KCY-670	Prisioneiro, 10x60 .....	2	.....	.....
				5	90083-KG0-981	Prisioneiro, 10x92 .....	1	.....	.....
				6	90085-KCY-670	Parafuso, Flange, 10x100 .....	4	.....	.....
				7	90085-KG0-981	Prisioneiro, 10x73 .....	1	.....	.....
				8	90410-KF0-000	Arruela, 10mm .....	4	.....	.....
				9	90706-KPF-960	Pino, Guia, 12x20 .....	2	.....	.....
				10	91302-356-000	Anel, Vedação, Cilindro, 88x2 .....	1	.....	.....

2



Voltar

PROIBIDA A REPRODUÇÃO E DISTRIBUIÇÃO  
1015451 - FARIA MOTOS LTDA. - TIAGO MALAQUIAS LEITE  
FERNANDES

## M-6

### Tampa Lateral Direita

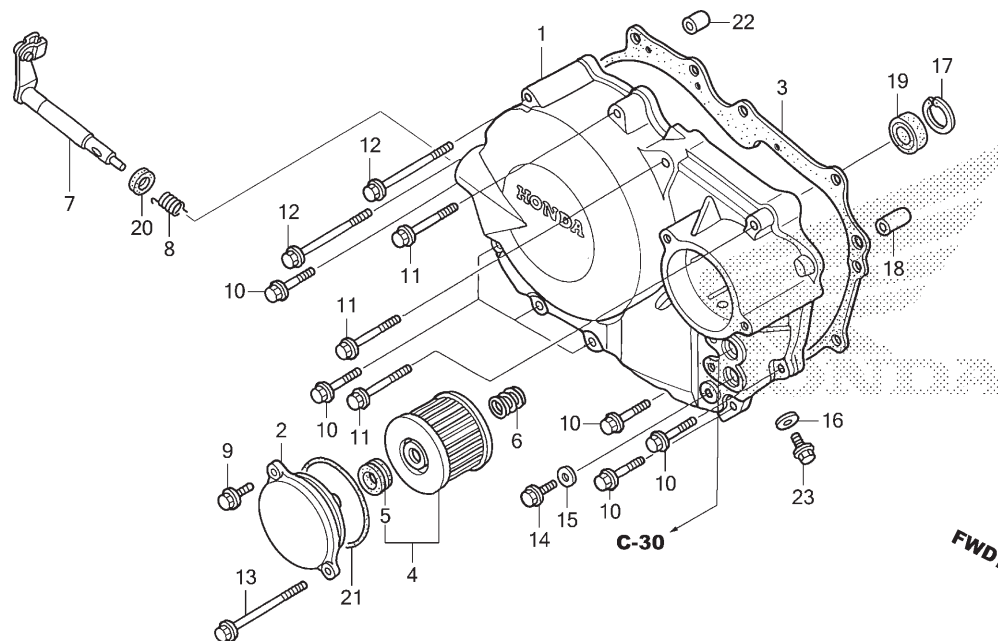

2



Ref. Nº	N.O.S.	Item de serviço	T.M.O.	Ref. Nº	Nº da peça	Descrição	Qtd. NX400 D	Nº de série	Tipo
1	110159	Tampa, Lateral: Direita .....	0,8	1	11330-MCG-000	Tampa Comp., Lateral Direita .....	1	.....	.....
2	2121D8	Tampa, Filtro Óleo .....	0,2	2	11333-MCG-000	Tampa, Filtro Óleo .....	1	.....	.....
3	110158	Junta, Tampa Lateral: Direita .....	0,6	3	11394-KCY-672	Junta, Tampa Direita .....	1	.....	.....
4	113127	Elemento, Filtro Óleo .....	0,2	4	15412-HM5-A10	Elemento, Filtro Óleo .....	1	.....	.....
7	2121A7	Alavanca, Embreagem .....	0,7	5	15413-MC8-000	Coxim, Filtro .....	1	.....	.....
19	110132	Retentor Óleo, Árvore Manivelas: Direito .....	0,7	6	15414-KF0-000	Mola, Fixação Elemento Filtro Óleo .....	1	.....	.....
				7	22810-MCG-600	Alavanca Comp., Embreagem .....	1	.....	.....
				8	22815-KM7-700	Mola, Alavanca Embreagem .....	1	.....	.....
				9	90004-GHB-630	Parafuso, Flange, 6x16 (NSHF) .....	1	.....	.....
				10	90004-GHB-680	Parafuso, Flange, 6x28 (NSHF) .....	7	.....	.....
				11	90004-GHB-720	Parafuso, Flange, 6x45 (NSHF) .....	3	.....	.....
				12	90004-GHB-760	Parafuso, Flange, 6x65 (NSHF) .....	2	.....	.....
				13	90004-GHB-780	Parafuso, Flange, 6x75 (NSHF) .....	1	.....	.....
				14	90032-GHR-640	Parafuso, Flange, 6x12 .....	1	.....	.....
				15	90463-KRM-840	Arruela, Vedação, 6,2x12x1,2 .....	1	.....	.....
				16	90474-333-000	Arruela, Vedação, 8mm .....	1	.....	.....
				17	90601-KPF-900	Anel Elástico, Interno, 24mm .....	1	.....	.....
				18	91101-KF0-000	Pino, Guia, 6x19 .....	1	.....	.....
				19	91201-HM3-A61	Retentor, Óleo, 14x22x5 (ARAI) .....	1	.....	.....
				20	91204-KK0-003	Retentor, Óleo, 12x18x5 (ARAI) .....	1	.....	.....

## M-6

### Tampa Lateral Direita

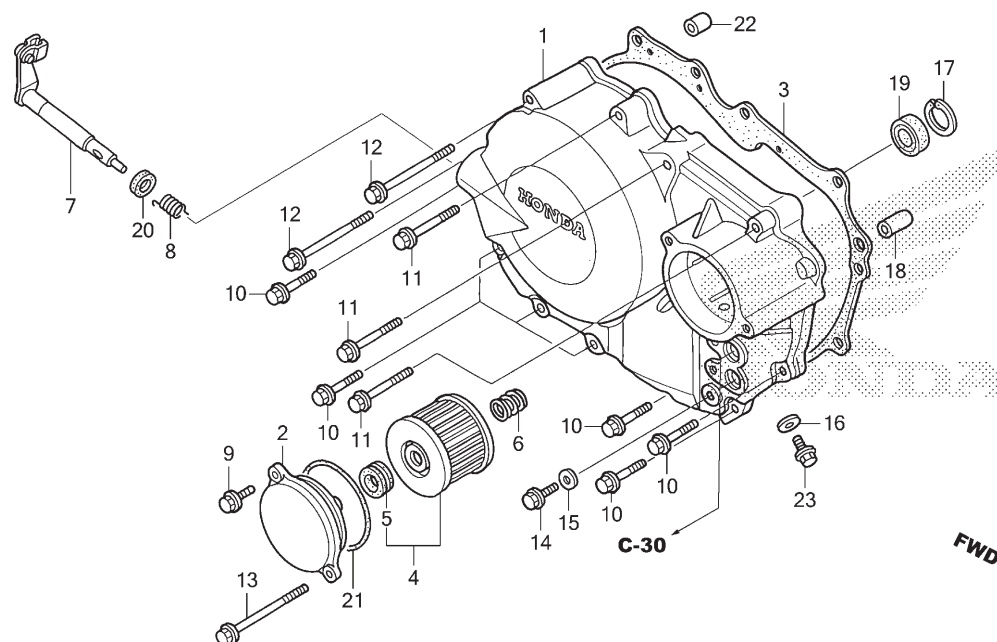

Ref. Nº	N.O.S.	Item de serviço	T.M.O.	Ref. Nº	Nº da peça	Descrição	Qtd. NX400 D	Nº de série	Tipo
				21	91302-KPF-960	Anel, Vedação, 54x2,4 .....	1	.....	.....
				22	94301-08140	Pino, Guia, 8x14 .....	1	.....	.....
				23	95701-08014-00	Parafuso, Flange, 8x14 .....	1	.....	.....

2



Voltar

PROIBIDA A REPRODUÇÃO E DISTRIBUIÇÃO  
1015451 - FARIA MOTOS LTDA. - TIAGO MALAQUIAS LEITE  
FERNANDES

## M-7

### Embreagem

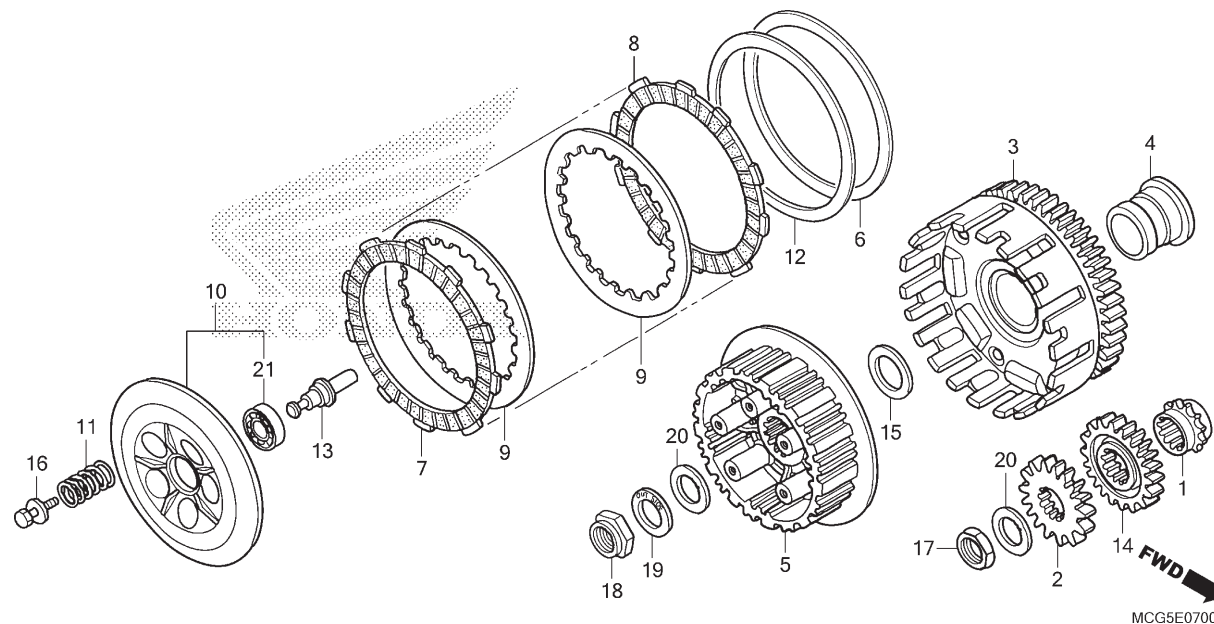

2



Ref. Nº	N.O.S.	Item de serviço	T.M.O.	Ref. Nº	Nº da peça	Descrição	Qtd. NX400 D	Nº de série	Tipo
1	1101C8	Pinhão, Distribuição .....	2,3	1	14312-KCZ-000	Pinhão, Distribuição (19D) .....	1	.....	.....
2	1131B8	Engrenagem, Motora Bomba Óleo .....	1,0	2	15130-MCG-000	Engrenagem, Motora Bomba (24D) .....	1	.....	.....
3	2121A0	Carcapa Externa, Embreagem .....	0,9	3	22100-MCG-000	Externa Comp., Embreagem (64D) .....	1	.....	.....
5	212112	Cubo, Embreagem .....	0,9	4	22116-KF0-000	Guia, Externa Embreagem .....	1	.....	.....
7	2121A1	Disco, Fricção Embreagem .....	0,8	5	22121-KCY-670	Cubo, Embreagem .....	1	.....	.....
		• Nota: Mesmo tempo para duas unidades ou mais		6	22125-435-000	Assento, Mola Judder .....	1	.....	.....
10	2121A3	Placa, Pressão Embreagem .....	0,7	7	22201-MAL-600	Disco, Fricção Embreagem .....	6	.....	.....
11	212107	Mola, Embreagem .....	0,7	8	22202-MAE-000	Disco B, Fricção Embreagem .....	1	.....	.....
		• Nota: Mesmo tempo para duas unidades ou mais		9	22321-KF0-770	Placa, Embreagem .....	6	.....	.....
13	2121B6	Haste, Acionador Embreagem .....	0,7	10	22350-KCY-670	Placa Comp., Pressão Embreagem .....	1	.....	.....
14	211105	Engrenagem, Motora Primária .....	1,0	11	22401-KZ3-690	Mola, Embreagem (Rosa) .....	5	.....	.....
21	2121B4	Rolamento, Acionador Embreagem .....	0,8	12	22402-435-000	Mola, Judder .....	1	.....	.....
				13	22847-MBV-010	Haste, Acionador Embreagem .....	1	.....	.....
				14	23121-MCG-000	Engrenagem, Motora Primária (24D) .....	1	.....	.....
				15	52143-KZ3-860	Arruela, Lateral Garfo Traseiro .....	1	.....	.....
				16	90022-MM5-000	Parafuso-arruela, 6x25 .....	5	.....	.....
				17	90235-KA4-000	Porca, 18mm .....	1	.....	.....
				18	90236-HA0-000	Porca, Trava, 18mm .....	1	.....	.....
				19	90432-428-000	Arruela, Trava .....	1	.....	.....
				20	90501-ML3-910	Arruela, 18x32x2 .....	2	.....	.....
				21	91008-KCY-671	Rolamento, Radial Esferas, 6903 .....	1	.....	.....

## M-8

### Bomba de Óleo

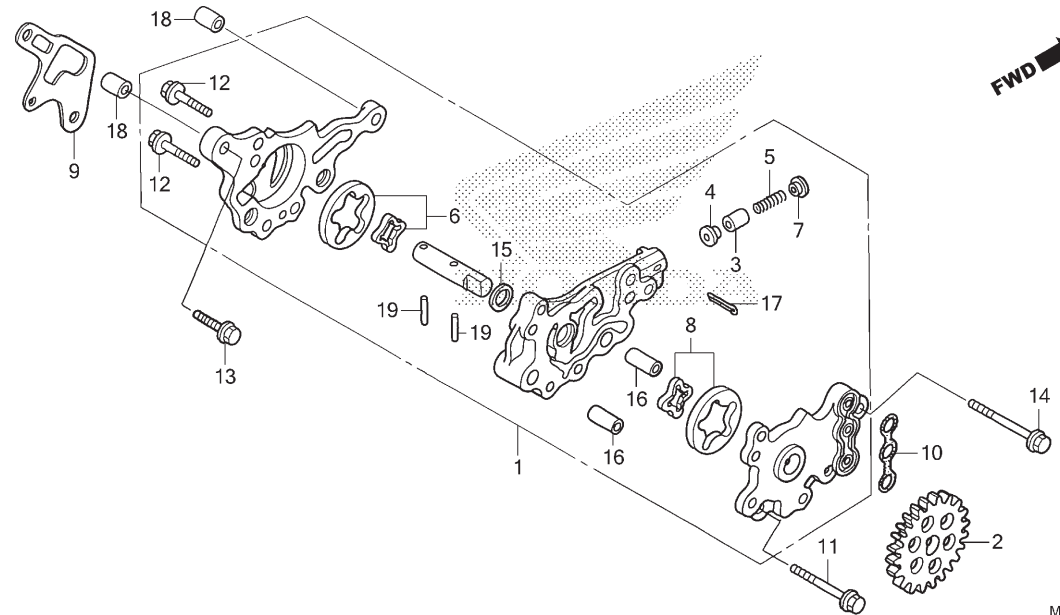

Ref. Nº	N.O.S.	Item de serviço	T.M.O.	Ref. Nº	Nº da peça	Descrição	Qtd. NX400 D	Nº de série	Tipo
1	(9)			1	15100-HN1-000	Bomba Óleo, Conj. ....	1		
113105		Bomba Óleo, Conj. ....	1,1	2	15105-MCG-000	Engrenagem, Movida Bomba Óleo (26D) ....	1		
2	1131C4	Engrenagem, Movida Bomba Óleo ....	0,6	3	15106-MG3-000	Válvula, Limitadora Vazamento Óleo ....	1		
				4	15107-MG3-000	Retentor, Limitador Vazamento Óleo ....	1		
				5	15108-MG3-000	Mola, Limitadora Vazamento Óleo ....	1		
				6	15110-HN1-305	Rotor Jogo, Bomba Óleo ....	1		
				7	15111-MG3-000	Assento B, Mola ....	1		
				8	15120-KCZ-305	Rotor Jogo, Bomba Óleo ....	1		
				9	15151-KCY-671	Sede, Bomba Óleo ....	1		
				10	15152-KCY-670	Retentor, Borracha ....	1		
				11	90002-HN1-000	Parafuso, Flange, 6x40 ....	1		
				12	90003-GAV-701	Parafuso, 6x25 ....	2		
				13	90032-GHR-730	Parafuso, Flange, 6x32 ....	1		
				14	90032-GHR-780	Parafuso, Flange, 6x50 ....	1		
				15	90456-333-000	Arruela, Encosto, 11mm ....	1		
				16	90701-KCY-670	Pino, Guia, 8x19 ....	2		
				17	94201-30200	Cupilha, 3,0x20 ....	1		
				18	94301-08140	Pino, Guia, 8x14 ....	2		
				19	96220-40158	Roleta, 4x15,8 ....	2		

2

 Voltar

## M-9

### Tampa Lateral Esquerda

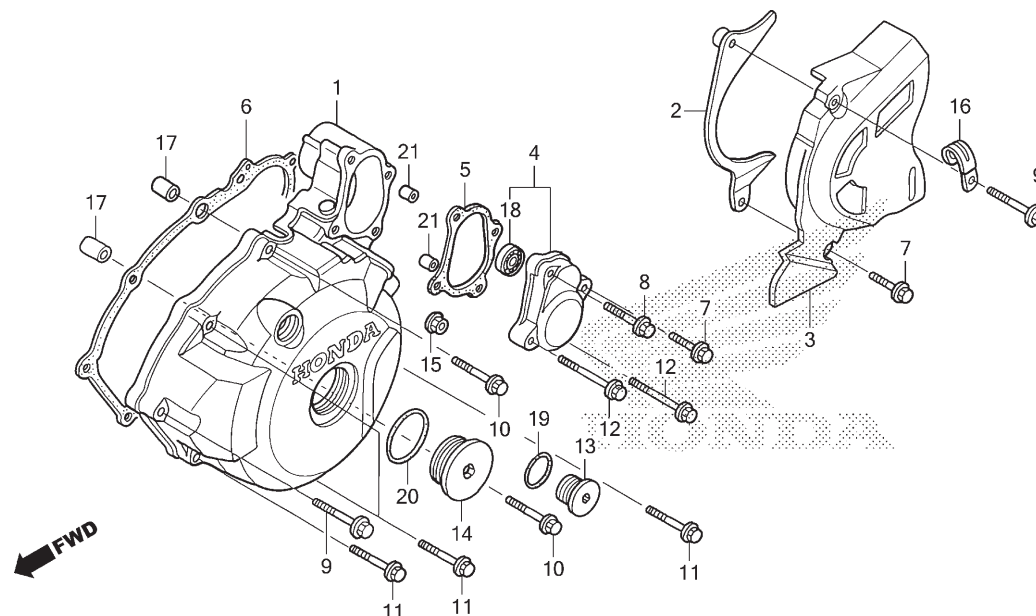

MCG5E0900

2



Ref. Nº	N.O.S.	Item de serviço	T.M.O.	Ref. Nº	Nº da peça	Descrição	Qtd. NX400 D	Nº de série	Tipo
1	1101A6	Tampa, Lateral: Esquerda .....	0,6	1	11340-MCG-600	Tampa Lateral Comp., Esquerda .....	1	.....	.....
3		(2)		2	11352-MBV-000	Guia Comp., Corrente Transmissão .....	1	.....	.....
	2131A4	Tampa, Pinhão Transmissão .....	0,1	3	11360-MCG-910	Tampa Comp., Traseira Esquerda .....	1	.....	.....
4	1101B3	Tampa, Motor Partida .....	0,2	4	11370-MCG-000	Tampa Comp., Motor Partida .....	1	.....	.....
5	1101B4	Junta, Tampa Motor Partida .....	0,2	5	11377-MCG-600	Junta, Tampa Motor Partida .....	1	.....	.....
6	1101A3	Junta, Tampa Lateral: Esquerda .....	0,5	6	11395-KCY-672	Junta, Tampa Esquerda .....	1	.....	.....
18	6121B4	Rolamento, Motor Partida .....	0,4	7	90004-GHB-680	Parafuso, Flange, 6x28 (NSHF) .....	2	.....	.....
				8	90004-GHB-700	Parafuso, Flange, 6x35 (NSHF) .....	1	.....	.....
				9	90004-GHB-710	Parafuso, Flange, 6x40 (NSHF) .....	2	.....	.....
				10	90004-GHB-730	Parafuso, Flange, 6x50 (NSHF) .....	2	.....	.....
				11	90004-GHB-750	Parafuso, Flange, 6x60 (NSHF) .....	4	.....	.....
				12	90004-GHB-760	Parafuso, Flange, 6x65 (NSHF) .....	2	.....	.....
				13	90084-MN8-010	Tampa, 14mm .....	1	.....	.....
				14	90087-HB5-000	Tampa, 30mm .....	1	.....	.....
				15	90208-GHR-630	Porca, Flange, 6mm .....	1	.....	.....
				16	90601-KJ9-000	Presilha, 4x50 .....	1	.....	.....
				17	90704-KPS-900	Pino, Guia, 10x20 .....	2	.....	.....
				18	91011-GCE-D61	Rolamento, Radial Esferas, 6000 .....	1	.....	.....
					91011-GCE-D62	.....	1	.....	.....
					96100-60000-00	.....	1	.....	.....

## M-9

### Tampa Lateral Esquerda

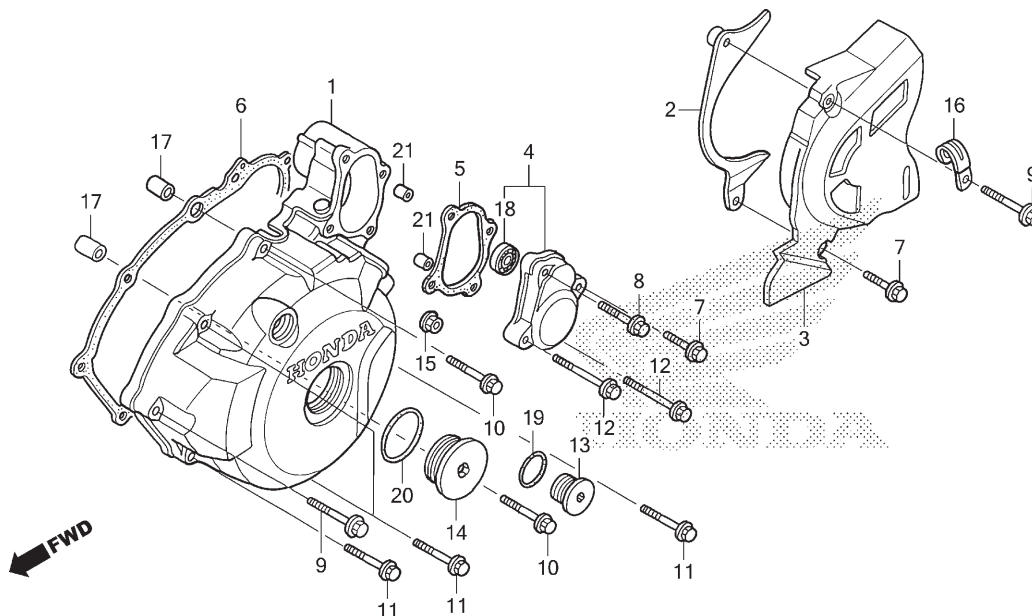

MCG5E0900

Ref. Nº	N.O.S.	Item de serviço	T.M.O.	Ref. Nº	Nº da peça	Descrição	Qtd. NX400 D	Nº de série	Tipo
				19	91303-KRM-840	Anel, Vedação, 13,8x2,5 .....	1	.....	.....
				20	91305-KF0-003	Anel, Vedação, 27x2 (ARAI) .....	1	.....	.....
				21	94301-08140	Pino, Guia, 8x14 .....	2	.....	.....

2



Voltar

PROIBIDA A REPRODUÇÃO E DISTRIBUIÇÃO

1015451 - FARIA MOTOS LTDA. - TIAGO MALAQUIAS LEITE FERNANDES

## M-10

### Gerador

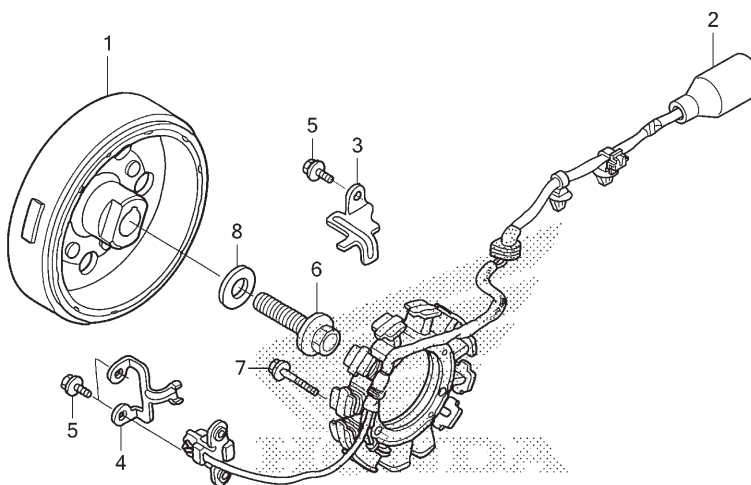

MCG5E1000

2



Voltar

Ref. Nº	N.O.S.	Item de serviço	T.M.O.	Ref. Nº	Nº da peça	Descrição	Qtd. NX400 D	Nº de série	Tipo
1	613105	Rotor ou Volante .....	0,7	1	31110-MCG-601	Volante Comp. ....	1	.....	.....
2	6131A3	Estatore .....	0,8	2	31120-MCG-601	Estatore Comp. ....	1	.....	.....
				3	32111-KCY-670	Braçadeira, Fiação .....	1	.....	.....
				4	32112-KCY-670	Braçadeira, Fiação Gerador Pulsos .....	1	.....	.....
				5	90004-GHB-630	Parafuso, Flange, 6x16 (NSHF) .....	3	.....	.....
				6	90023-471-000	Parafuso, Flange, 12x50 .....	1	.....	.....
				7	90040-GHR-700	Parafuso, Flange, 6x25 (SH) .....	3	.....	.....
				8	90401-MCG-000	Arruela, 12,5x31x5 .....	1	.....	.....

## M-11

### Embreagem de Partida

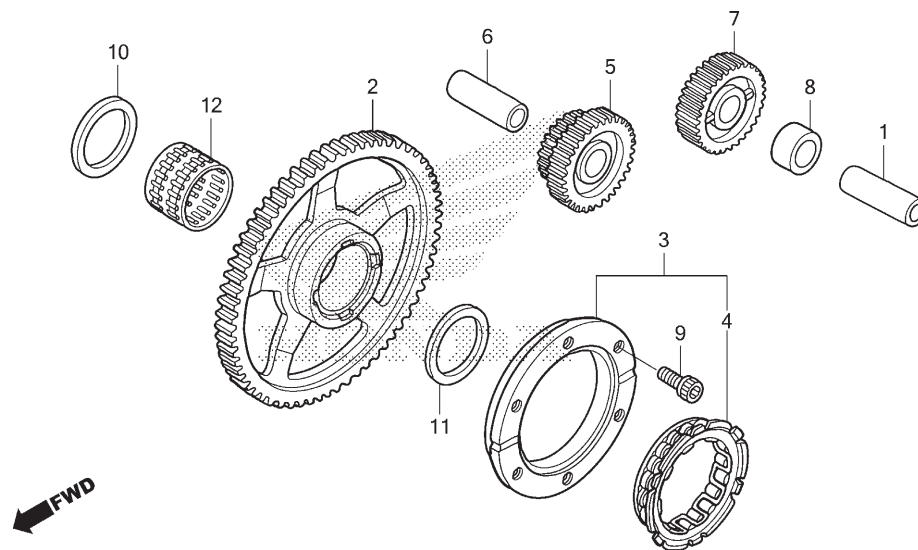

MCG5E1100

Ref. Nº	N.O.S.	Item de serviço	T.M.O.	Ref. Nº	Nº da peça	Descrição	Qtd. NX400 D	Nº de série	Tipo
2	(12)	Engrenagem, Movida Partida .....	0,6	1	13111-ZE0-000	Pino, Pistão .....	1	.....	.....
3	612120	Engrenagem, Movida Partida .....	0,6	2	28110-HN1-A70	Engrenagem Comp., Movida Partida (72D) .....	1	.....	.....
3	612131	Carcça Externa, Embreagem Partida .....	0,7	3	28125-HN1-003	Carcça Externa Comp., Embreagem Partida .....	1	.....	.....
5	612125	Engrenagem, Redução Partida .....	0,5	4	28126-HA7-673	Embreagem, Unidirecional .....	1	.....	.....
7	612135	Engrenagem, Intermediária Partida ...	0,2	5	28131-HN1-000	Engrenagem, Redução Partida (16D/47D) .....	1	.....	.....
				6	28132-MCG-770	Eixo, Engrenagem Redução .....	1	.....	.....
				7	28141-HN1-000	Engrenagem, Intermediária Partida (45D) .....	1	.....	.....
				8	28143-HN1-000	Bucha, Engrenagem Intermediária Partida .....	1	.....	.....
				9	90001-MCG-720	Parafuso, Allen, 8x16 .....	6	.....	.....
				10	90421-KAS-900	Bucha, 30mm .....	1	.....	.....
				11	90422-HN1-000	Bucha, 29mm .....	1	.....	.....
				12	91061-KL8-711	Rolamento, Agulhas, 30x35x26ZW .....	1	.....	.....

2



Voltar

## M-12

### Motor de Partida

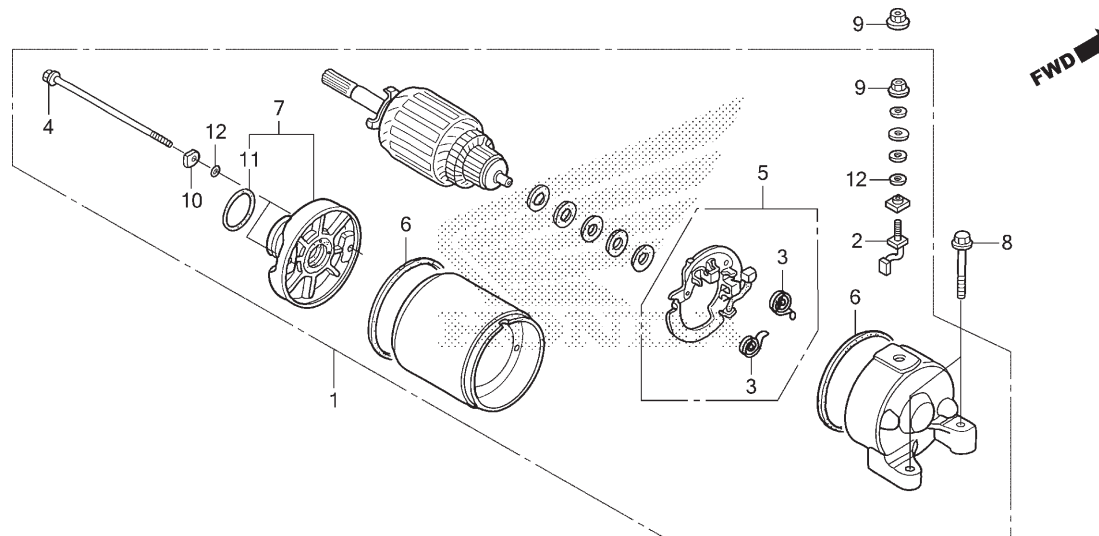

MCG5E1200

2



Voltar

Ref. Nº	N.O.S.	Item de serviço	T.M.O.	Ref. Nº	Nº da peça	Descrição	Qtd. NX400 D	Nº de série	Tipo
1	(11)			1	31200-HN1-000	Motor Partida, Conj. ....	1	.....	.....
2	612105	Motor, Partida .....	0,6	2	31201-KS5-901	Terminal Escovas, Jogo .....	1	.....	.....
5	6121A4	Terminal, Escovas (Partida) .....	0,8	3	31204-KS5-901	Mola, Escovas Carbono .....	2	.....	.....
	(3,6)			4	31205-MN4-008	Parafuso, Fixação .....	2	.....	.....
	6121A5	Suporte, Escovas (Partida) .....	0,8	5	31206-KW1-901	Suporte Escovas, Jogo .....	1	.....	.....
				6	31207-KS5-901	Anel .....	2	.....	.....
				7	31210-HC4-003	Suporte Comp., Dianteiro .....	1	.....	.....
				8	90036-GHR-700	Parafuso, Flange, 6x25 .....	2	.....	.....
				9	90071-MB0-000	Porca-arruela, 6mm .....	2	.....	.....
				10	90122-MN4-008	Arruela, Placa Aço .....	2	.....	.....
				11	91309-425-003	Anel, Vedação, 24,4x3,1 (ARAI) .....	1	.....	.....
				12	91320-MB0-000	Anel, Vedação, 4x2 .....	3	.....	.....

## M-13

### Carcaça do Motor

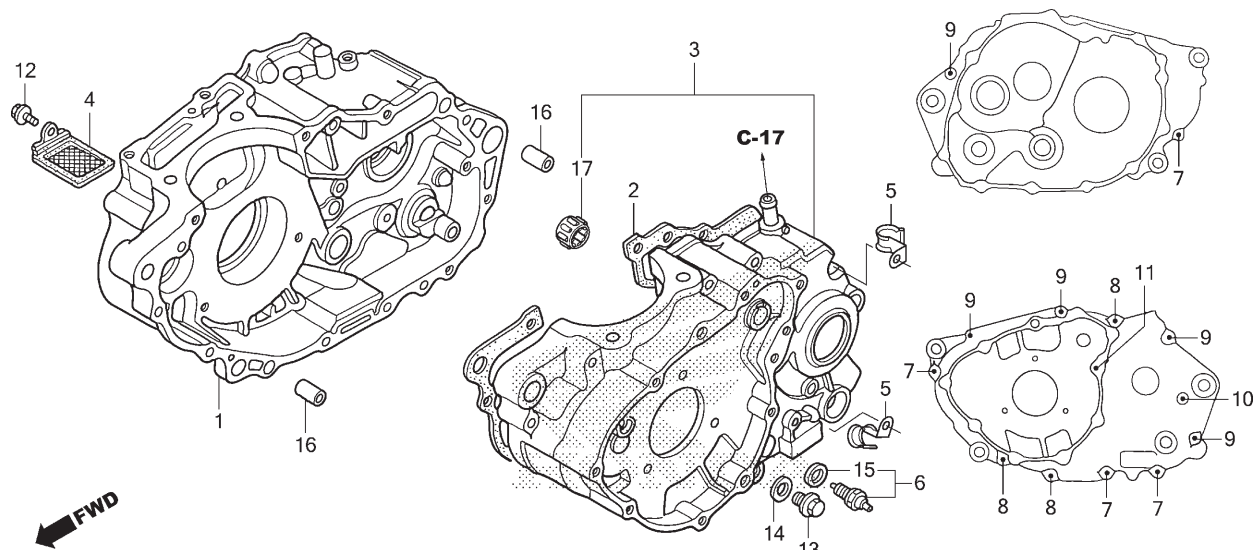

Ref. Nº	N.O.S.	Item de serviço	T.M.O.	Ref. Nº	Nº da peça	Descrição	Qtd. NX400 D	Nº de série	Tipo
1	110120	Carcaça Motor: Direita .....	6,5	1	11100-MCG-940	Carcaça Motor Comp., Direita .....	1	.....	.....
		• Inclui: Remoção e instalação do motor		2	11191-KCY-671	Junta, Carcaça Motor .....	1	.....	.....
2	110110	Junta, Carcaça Motor .....	5,9	3	11200-MCG-941	Carcaça Motor Comp., Esquerda .....	1	.....	.....
		• Inclui: Remoção e instalação do motor		4	15421-MN1-671	Tela, Filtro Óleo (KOYO) .....	1	.....	.....
3	110115	Carcaça Motor: Esquerda* .....	7,1	5	32906-061-000	Presilha, Cabo Alta Tensão .....	2	.....	.....
		• Inclui: Remoção e instalação do motor		6	35600-425-023	Interruptor Conj., Ponto Morto .....	1	.....	.....
	1101A2	Carcaça Motor: Ambas .....	7,6	7	90004-GHB-700	Parafuso, Flange, 6x35 (NSHF) .....	4	.....	.....
		• Inclui: Remoção e instalação do motor		8	90004-GHB-730	Parafuso, Flange, 6x50 (NSHF) .....	3	.....	.....
4	1131B5	Tela, Filtro Óleo .....	0,6	9	90004-GHB-760	Parafuso, Flange, 6x65 (NSHF) .....	5	.....	.....
6	6151B8	Interruptor, Ponto Morto .....	0,2	10	90004-GHB-790	Parafuso, Flange, 6x80 (NSHF) .....	1	.....	.....
		* Utilize Junta Líquida Threebond (1215J)		11	90011-HN1-000	Prisioneiro, Especial .....	1	.....	.....
		Peça C0101ADS0017		12	90032-GHR-640	Parafuso, Flange, 6x12 .....	1	.....	.....
				13	90131-KRM-840	Parafuso, Plugue Drenagem, 12mm .....	1	.....	.....
				14	90401-KRM-R20	Arruela, Plugue Drenagem, 12mm .....	1	.....	.....
				15	90443-KR0-000	Arruela, Interruptor Ponto Morto .....	1	.....	.....
				16	90705-KPF-960	Pino, Guia, 10x16 .....	2	.....	.....
				17	91053-KPF-901	Rolamento, Agulhas, 12x16x10 (INA) ....	1	.....	.....

## M-14

### Árvore de Manivelas • Pistão

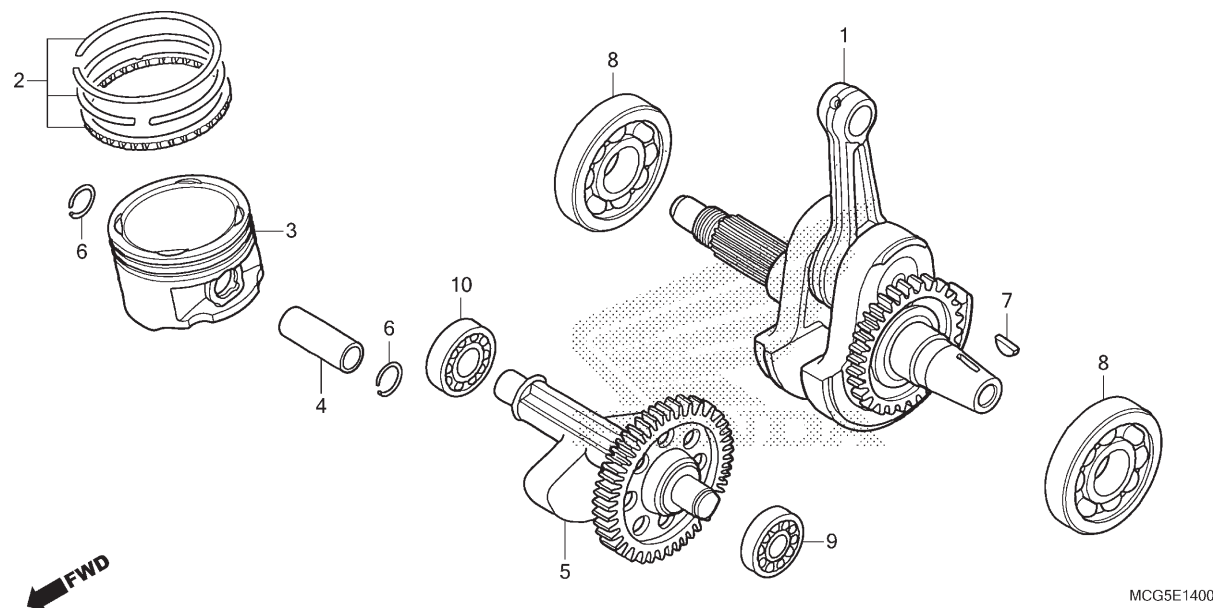

2



Voltar

Ref. Nº	N.O.S.	Item de serviço	T.M.O.	Ref. Nº	Nº da peça	Descrição	Qtd. NX400 D	Nº de série	Tipo
1	1101B5	Árvore de Manivelas ..... 6,8		1	13000-MBV-730	Árvore Manivelas, Comp. (37D) .....	1	.....	.....
		• Inclui: Remoção e instalação do motor		2	13011-MCG-600	Anéis Pistão, Jogo (STD) .....	1	.....	.....
					13021-MCG-600	Anéis Pistão, Jogo (0,25) .....	(1)	.....	.....
					13031-MCG-600	Anéis Pistão, Jogo (0,50) .....	(1)	.....	.....
	1101B5B	• Substituição do rolamento da árvore de manivelas direita adicionar ..... 0,2		3	13101-MCG-000	Pistão .....	1	.....	.....
		(2,4,6)			13102-MCG-305	Pistão (0,25) .....	(1)	.....	.....
3	111103	Anel Pistão e/ou Pistão (Um) ..... 2,8			13103-MCG-305	Pistão (0,50) .....	(1)	.....	.....
5	110185	Eixo, Balanceiro ..... 6,7		4	13111-KCY-670	Pino, Pistão .....	1	.....	.....
		• Inclui: Remoção e instalação do motor		5	13420-HN1-000	Eixo Comp., Balanceiro (37D) .....	1	.....	.....
8	1101B6	Rolamento, Árvore Manivelas: Esquerda ..... 6,7		6	90601-KA5-000	Trava, Pino Pistão, 1,2x20 .....	2	.....	.....
		• Inclui: Remoção e instalação do motor		7	90701-KAS-900	Chave, Woodruff Especial, 25x18 .....	1	.....	.....
	1101B7	Rolamento, Árvore Manivelas: Direita ..... 6,1		8	91001-MCG-003	Rolamento, Radial Esferas, 30x82x17,5 .....	2	.....	.....
		• Inclui: Remoção e instalação do motor		9	91006-KK0-771	Rolamento, Radial Esferas (63/13 NTN) .....	1	.....	.....
	1101G0	Rolamento, Árvore Manivelas: Ambas ..... 6,9		10	91007-KF0-018	Rolamento, Radial Esferas, 6302 .....	1	.....	.....
		• Inclui: Remoção e instalação do motor							
+									

# M-14 Árvore de Manivelas • Pistão

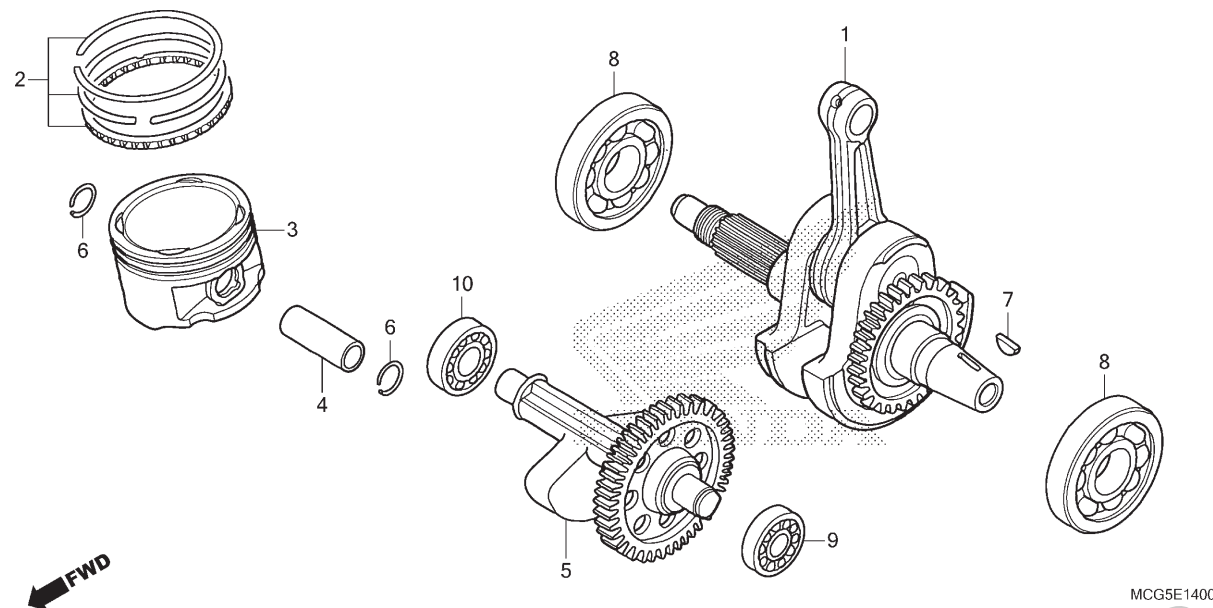

Ref. Nº	N.O.S.	Item de serviço	T.M.O.	Ref. Nº	Nº da peça	Descrição	Qtd. NX400 D	Nº de série	Tipo
9	1101G3	Rolamento, Eixo Balanceiro: Esquerdo .....	6,8						
		• Inclui: Remoção e instalação do motor							
10	1101G4	Rolamento, Eixo Balanceiro: Direito ..	6,1						
		• Inclui: Remoção e instalação do motor							
	1101G5	Rolamento, Eixo Balanceiro: Ambos .	7,0						
		• Inclui: Remoção e instalação do motor							

## M-15 Transmissão

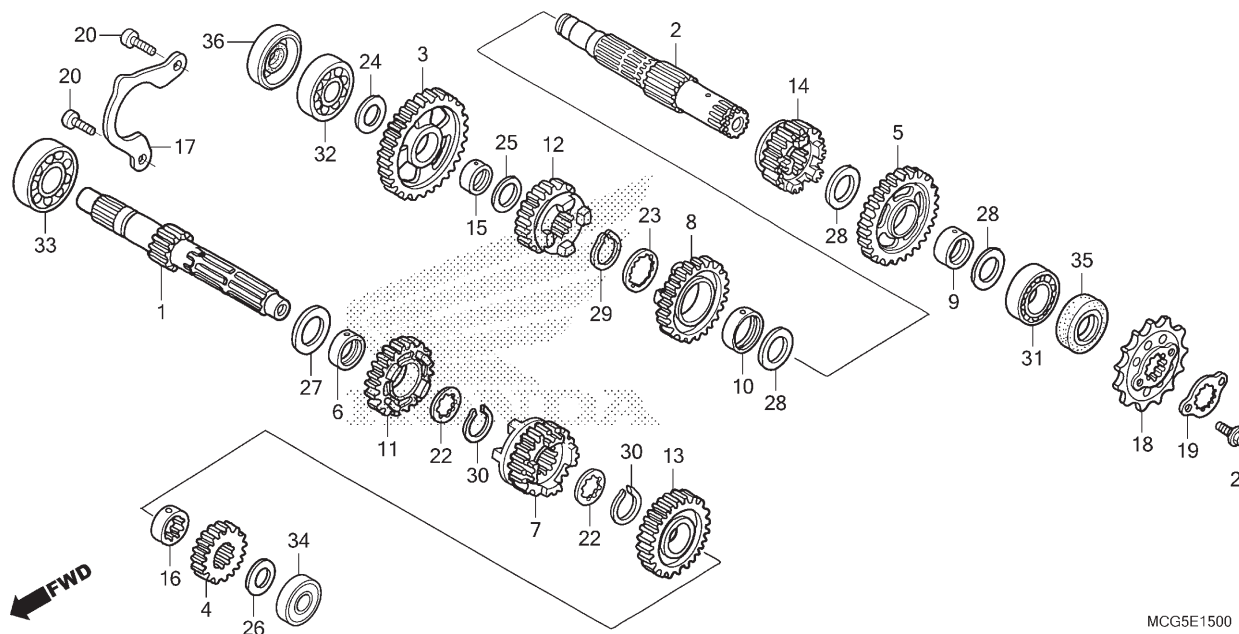

2



Voltar

Ref. Nº	N.O.S.	Item de serviço	T.M.O.	Ref. Nº	Nº da peça	Descrição	Qtd. NX400 D	Nº de série	Tipo
1		(4,7,11,13)		1	23211-HN1-000	Árvore Principal, Transmissão (12D) .....	1	.....	.....
	210141	Árvore Principal, Transmissão ..... • Inclui: Remoção e instalação do motor	6,1	2	23220-MCG-000	Árvore Secundária Comp., Transmissão .....	1	.....	.....
	210141A	• Substituição da árvore secundária adicionar .....	0,2	3	23411-MCG-000	Engrenagem, Secundária 1ª Baixa (35D) .....	1	.....	.....
2		(3,5,8,12,14)		4	23421-MCG-000	Engrenagem, Principal 2ª (18D) .....	1	.....	.....
	210142	Árvore Secundária, Transmissão ..... • Inclui: Remoção e instalação do motor	6,1	5	23431-MCG-000	Engrenagem, Secundária 2ª (34D) .....	1	.....	.....
	210142A	• Substituição da árvore principal adicionar .....	0,2	6	23432-HM3-670	Bucha, 22x25x10 .....	1	.....	.....
18	213135	Pinhão, Transmissão .....	0,2	7	23441-MCG-000	Engrenagem, Principal 3ª (19D) .....	1	.....	.....
31	2101C7	Rolamento, Árvore Secundária: Esquerdo .....	6,9	8	23451-MCG-000	Engrenagem, Secundária 3ª (27D) .....	1	.....	.....
		• Inclui: Remoção e instalação do motor		9	23452-HC0-000	Bucha, Engrenagem Secundária 3ª .....	1	.....	.....
32	2101C8	Rolamento, Árvore Secundária: Direito .....	6,1	10	23452-KCY-670	Bucha, Engrenagem Secundária 3ª .....	1	.....	.....
		• Inclui: Remoção e instalação do motor		11	23461-MCG-770	Engrenagem, Principal 4ª (25D) .....	1	.....	.....
	2101C9	Rolamento, Árvore Secundária: Ambos .....	7,1	12	23471-MCG-000	Engrenagem, Secundária 4ª (28D) .....	1	.....	.....
		• Inclui: Remoção e instalação do motor		13	23481-MCG-000	Engrenagem, Principal 5ª (28D) .....	1	.....	.....
				14	23491-MCG-000	Engrenagem, Secundária 5ª (25D) .....	1	.....	.....
				15	23502-KA2-000	Bucha, 20mm .....	1	.....	.....
				16	23512-KEA-000	Bucha, Entalhada, 22x14 .....	1	.....	.....
				17	23521-KCY-670	Placa, Fixação Rolamento .....	1	.....	.....
				18	23801-KCY-670	Pinhão, Transmissão (15D) .....	1	.....	.....
+									

## M-15 Transmissão

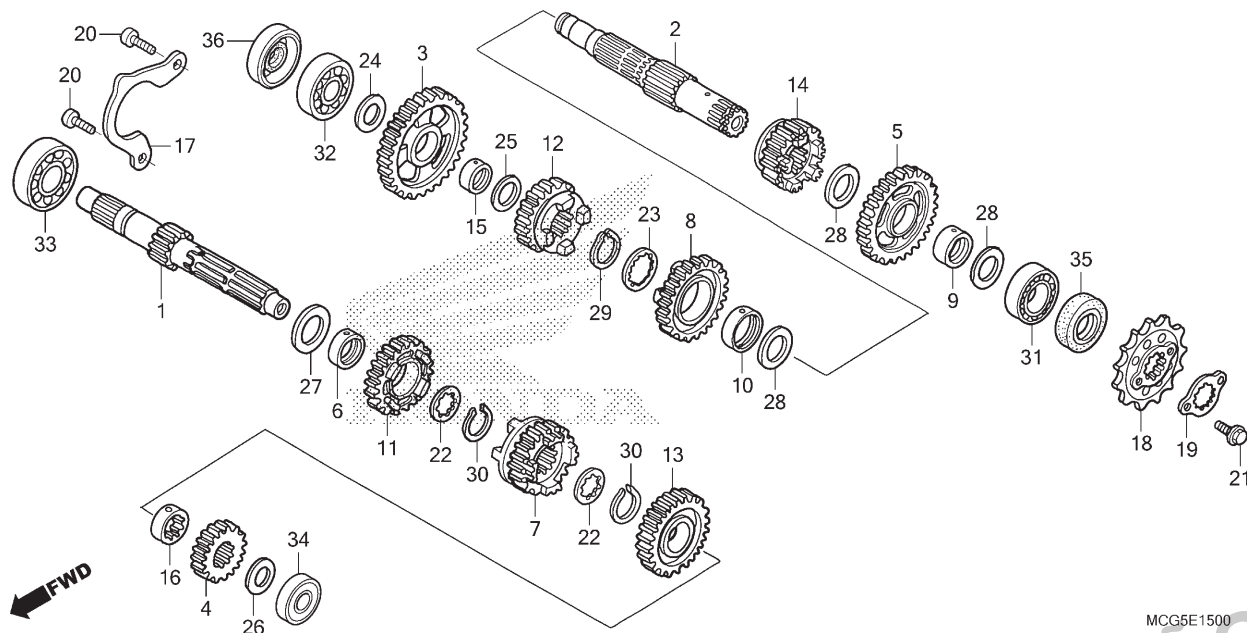

Ref. Nº	N.O.S.	Item de serviço	T.M.O.	Ref. Nº	Nº da peça	Descrição	Qtd. NX400 D	Nº de série	Tipo
33	2101C5	Rolamento, Árvore Principal: Direito	6,1	19	23802-KAE-870	Placa, Fixação	1		
		• Inclui: Remoção e instalação do motor		20	90001-MA2-770	Parafuso, Allen, 6x16	2		
34	2101C2	Rolamento, Árvore Principal: Esquerdo	6,9	21	90118-958-003	Parafuso, Flange, 6x12	2		
		• Inclui: Remoção e instalação do motor		22	90451-KY1-000	Arruela, Entalhada, 22mm	2		
	2101C6	Rolamento, Árvore Principal: Ambos	7,1	23	90451-KY2-000	Arruela, Entalhada, 25x31x1,5	1		
		• Inclui: Remoção e instalação do motor		24	90452-701-000	Arruela, Encosto, 18mm	1		
				25	90454-428-000	Arruela, Encosto, 20mm	1		
	2101D4	Rolamento, Árvore Principal e Secundária: Todos	7,3	26	90454-KF0-000	Arruela, Encosto, 17mm	1		
		• Inclui: Remoção e instalação do motor		27	90455-ML7-000	Arruela B, Encosto, 22mm (Azul)	1		
				28	90456-MA6-000	Arruela, Encosto, 25mm	3		
				29	90601-107-000	Anel Elástico, 25mm	1		
				30	90601-329-000	Anel Elástico, 22mm	2		
				31	91003-HN1-003	Rolamento, Radial Esferas, 25x55x13	1		
				32	91004-KCY-761	Rolamento, Esferas, 18x44x12	1		
				33	91005-KF0-008	Rolamento, Radial Esferas, 62/22	1		
				34	91008-KN5-671	Rolamento, 6203	1		
				35	91203-KCY-671	Retentor, Óleo, 25x35x5	1		
				36	91204-KCY-672	Retentor, Óleo, 18x34x4,5	1		

2



Voltar

## M-16

### Eixo Seletor de Marchas • Garfo Seletor

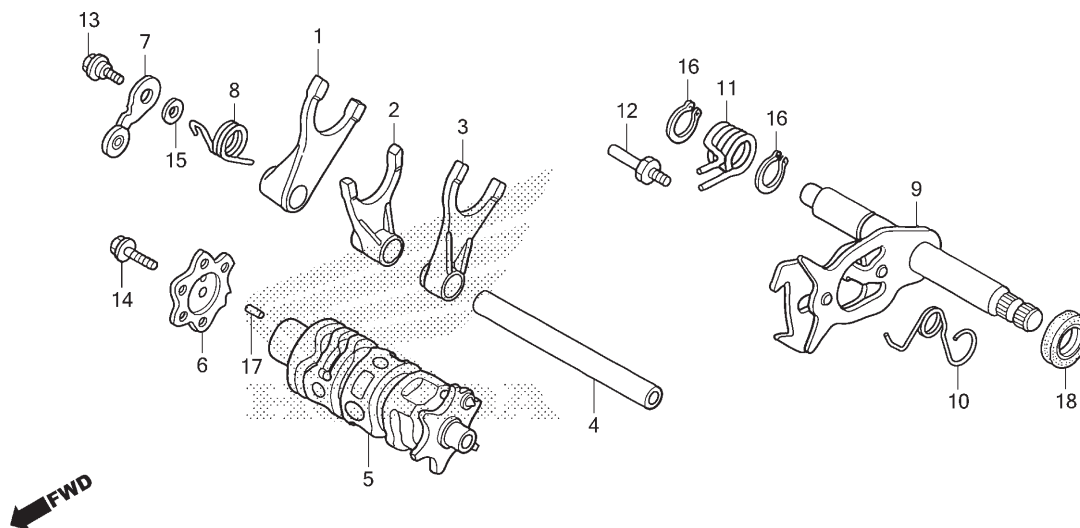

MCG5E1600

2



Voltar

Ref. Nº	N.O.S.	Item de serviço	T.M.O.	Ref. Nº	Nº da peça	Descrição	Qtd. NX400 D	Nº de série	Tipo
1	(2,3)			1	24211-KCY-670	Garfo, Direito Seletor Marchas .....	1	.....	.....
210112		Garfo, Seletor Marchas .....	6,1	2	24221-KCY-670	Garfo, Central Seletor Marchas .....	1	.....	.....
		• Inclui: Remoção e instalação do motor		3	24231-KCY-670	Garfo, Esquerdo Seletor Marchas .....	1	.....	.....
		• Nota: Mesmo tempo para duas unidades ou mais		4	24241-KCZ-000	Eixo, Guia Garfo Seletor .....	1	.....	.....
5	2101A9	Tambor, Seletor Marchas .....	6,1	5	24300-MCG-940	Tambor Comp., Seletor .....	1	.....	.....
		• Inclui: Remoção e instalação do motor		6	24411-KCZ-000	Comando, Seletor Marchas .....	1	.....	.....
6	(17)			7	24430-KF0-000	Posicionador Comp., Tambor Seletor .....	1	.....	.....
2101B0		Excêntrico, Tambor Seletor .....	0,7	8	24435-KCY-670	Mola, Posicionador Tambor Seletor .....	1	.....	.....
7	(8)			9	24610-KCY-671	Eixo Comp., Seletor Marchas .....	1	.....	.....
210125		Posicionador ou Mola, Tambor Seletor .....	0,8	10	24624-MT3-000	Mola, Seletor Marchas .....	1	.....	.....
9	(11)			11	24651-MCG-770	Mola, Retorno Seletor Marchas .....	1	.....	.....
210122		Eixo, Seletor Marchas .....	6,0	12	24652-028-000	Pino, Mola Retorno Seletor .....	1	.....	.....
		• Inclui: Remoção e instalação do motor		13	90022-KRM-840	Parafuso, Pivô Fixação Posicionador .....	1	.....	.....
				14	90032-GHR-680	Parafuso, Flange, 6x20 .....	1	.....	.....
				15	90417-KRM-840	Arruela, Posicionador Tambor .....	1	.....	.....
				16	90606-KRM-840	Anel Elástico, Externo, 14mm .....	2	.....	.....
				17	91101-KPF-960	Rolete, 3x9,8 .....	1	.....	.....
				18	91202-965-003	Retentor, Óleo, 14x28x7 (ARAI) .....	1	.....	.....

## M-17

### Corpo do Acelerador

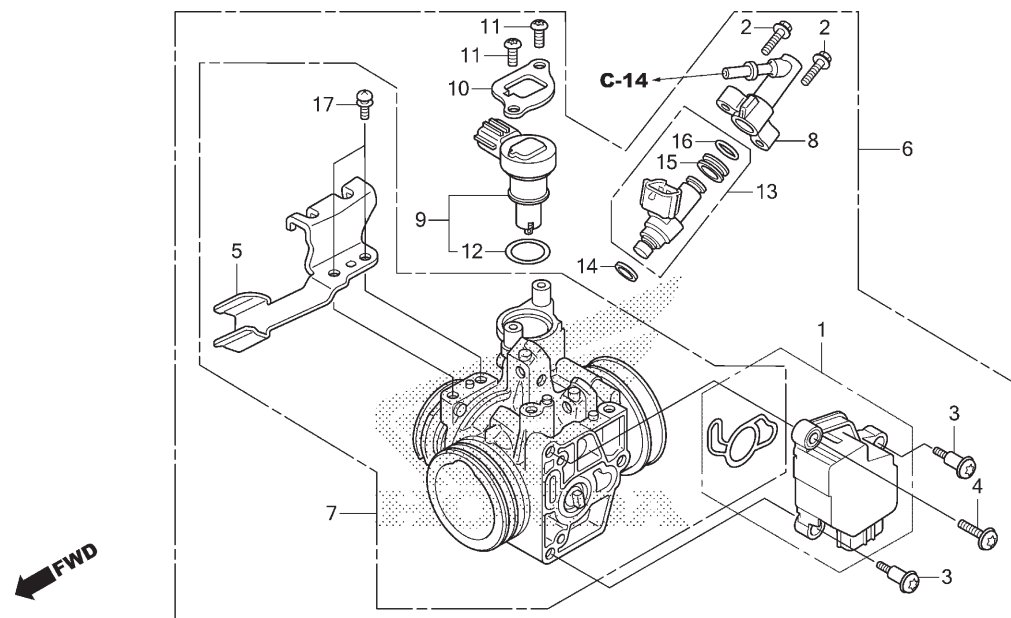

Ref. Nº	N.O.S.	Item de serviço	T.M.O.	Ref. Nº	Nº da peça	Descrição	Qtd. NX400 D	Nº de série	Tipo
1	617115	Sensor, Acelerador .....	1,3	1	16060-KVK-901	Sensor, Jogo .....	1	.....	.....
6	311132	Corpo Conj., Acelerador .....	1,2	2	16080-KPH-701	Parafuso, Flange, 5x20 .....	2	.....	.....
7	311130	Corpo, Acelerador .....	1,3	3	16081-KPH-701	Parafuso, Torx, 5X8,7 .....	2	.....	.....
9		(12)		4	16082-KPH-701	Parafuso, Torx, 5x17 .....	1	.....	.....
3111N5		Válvula, Controle Ar Marcha Lenta ...	1,3	5	16169-MCG-601	Suporte, Cabo .....	1	.....	.....
13		(14,16)		6	16400-MCG-601	Corpo Conj., Acelerador (GQ9NA A) .....	1	.....	.....
311145		Injetor, Combustível .....	1,3	7	16410-MCG-601	Corpo, Conj. ....	1	.....	.....
				8	16422-MCG-601	Junção, Injetor .....	1	.....	.....
				9	16430-KVK-901	Válvula Jogo, Controle Ar Marcha Lenta .....	1	.....	.....
				10	16432-MFE-641	Placa, Válvula Controle Ar Marcha Lenta .....	1	.....	.....
				11	16433-HN8-A61	Parafuso, Torx .....	2	.....	.....
				12	16435-HN8-A61	Anel, Vedação, 17,8x1,9 .....	1	.....	.....
				13	16450-KRN-A41	Injetor Conj., Combustível .....	1	.....	.....
				14	16472-MCW-000	Anel, Vedação Injetor .....	1	.....	.....
				15	16473-P7A-004	Coxim, Injetor .....	1	.....	.....
				16	91301-P7A-004	Anel, Vedação, 7,8x1,9 .....	1	.....	.....
				17	93892-05012-18	Parafuso-arruela, 5x12 .....	2	.....	.....

2

 Voltar

# **C-1** **Farol**

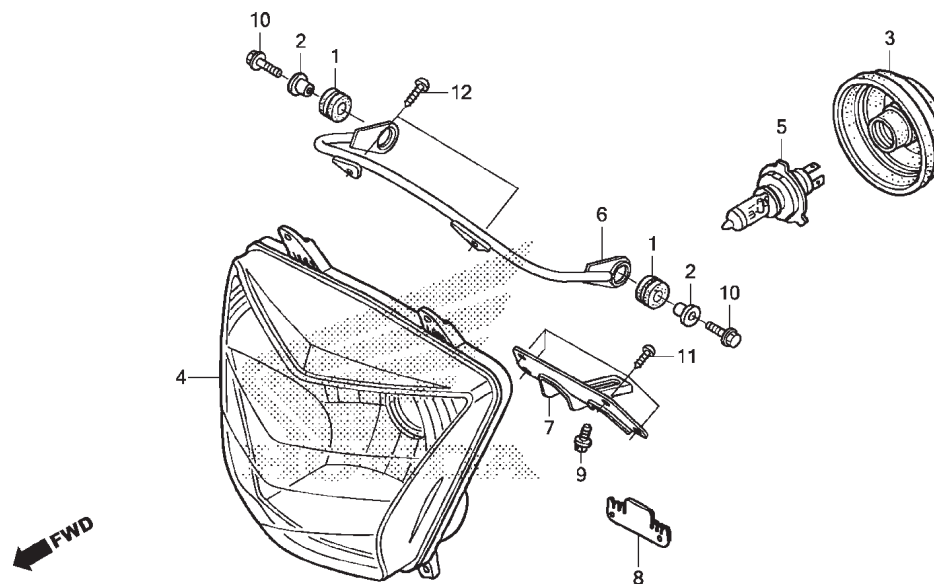

MCG5F0100A

Ref. Nº	N.O.S.	Item de serviço	T.M.O.	Ref. Nº	Nº da peça	Descrição	Qtd. NX400 D	Nº de série	Tipo
4	6161A7	Farol Comp. ....	0,3	1	19051-MB4-880	Borracha, Fixação Cânister .....	2	.....	.....
5	616118	Lâmpada, Farol ....	0,2	2	19052-MB4-880	Bucha, Fixação Cânister .....	2	.....	.....
6	6161G7	Suporte, Farol .....	0,3	3	33112-MCG-003	Capa, Borracha .....	1	.....	.....
				4	33120-MCG-600	Farol (12V 50/55W) .....	1	.....	.....
				5	34901-MAK-000	Lâmpada, Farol (OSRAM) (12V 60/55W) .....	1	.....	.....
				6	61319-MCG-600	Suporte Comp., Superior Farol .....	1	.....	.....
				7	61321-MCG-600	Suporte B, Inferior Farol .....	1	.....	.....
				8	61322-MCG-600	Placa, Fixação Farol .....	1	.....	.....
				9	90040-GHR-620	Parafuso, Flange, 6x8 (SH) .....	1	.....	.....
				10	90040-GHR-E70	Parafuso, Flange, 6x18 .....	2	.....	.....
				11	90188-GHR-J60	Parafuso, Fixação, 5x16 (PO) .....	2	.....	.....
				12	90188-GHR-F00	Parafuso, Fixação, 5x20 .....	2	.....	.....

3



Voltar

## C-2 Instrumentos

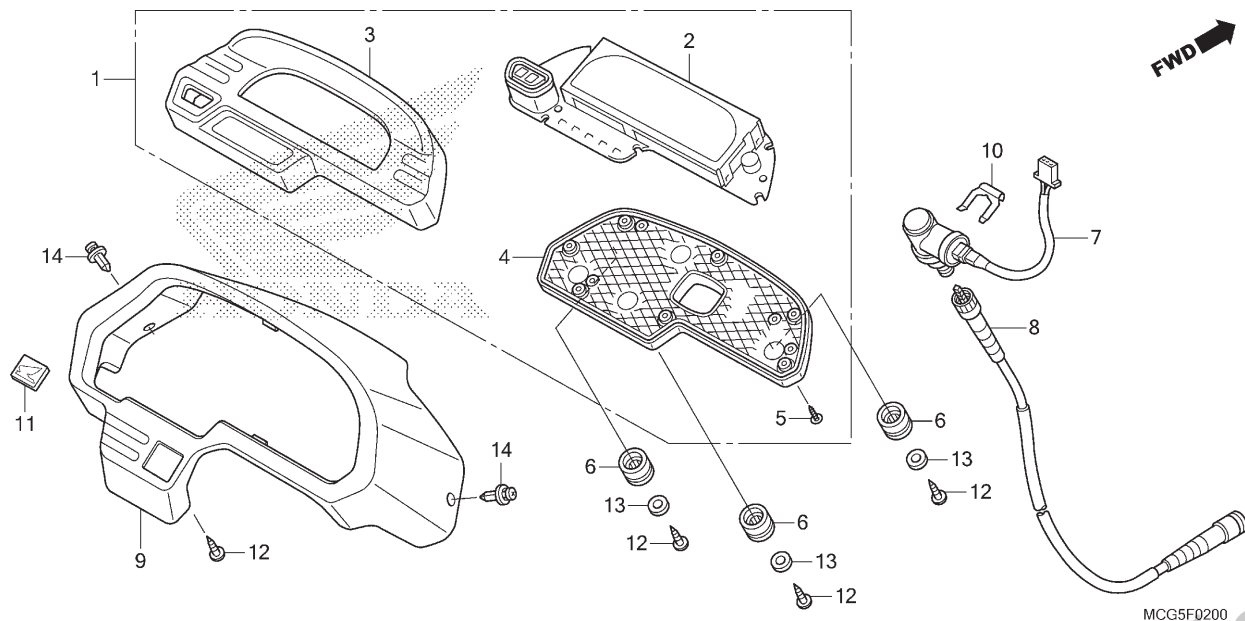

Ref. Nº	N.O.S.	Item de serviço	T.M.O.	Ref. Nº	Nº da peça	Descrição	Qtd. NX400 D	Nº de série	Tipo
1	8121A1	Instrumentos Conj., Painel .....	0,3	1	37100-MCG-600	Instrumentos Conj., Painel .....	1	.....	.....
2	8121A2	Instrumentos, Painel .....	0,4	2	37110-MCG-600	Velocímetro Comp. (KPH) .....	1	.....	.....
3	8121B4	Carcça, Instrumentos: Superior .....	0,3	3	37120-KWT-901	Carcça, Superior .....	1	.....	.....
4	8121B5	Carcça, Instrumentos: Inferior .....	0,3	4	37125-KWT-901	Carcça, Inferior .....	1	.....	.....
7	617198	Sensor, Velocímetro .....	0,3	5	37128-KWT-901	Parafuso, Fixação, 3x16 .....	7	.....	.....
8	811160	Cabo, Velocímetro .....	0,2	6	37244-MM4-000	Bucha, Fixação Velocímetro .....	3	.....	.....
9	8121G2	Tampa, Painel Instrumentos .....	0,2	7	37700-KPF-901	Sensor Conj., Velocidade .....	1	.....	.....
				8	44830-KY7-000	Cabo Conj., Velocímetro .....	1	.....	.....
				9	64202-MCG-600	Tampa, Instrumentos .....	1	.....	.....
				10	77235-469-000	Mola, Fixação .....	1	.....	.....
				11	86150-GFC-902	Emblema (UEHARA) .....	1	.....	.....
				12	90188-GHR-650	Parafuso, Fixação, (P0) 5x14 .....	4	.....	.....
				13	90233-GHR-C30	Arruela, Lisa, 5mm .....	3	.....	.....
				14	90683-GR1-003	Presilha, Tampa .....	2	.....	.....

3



Voltar

## C-3

### Alavancas • Interruptores • Cabos

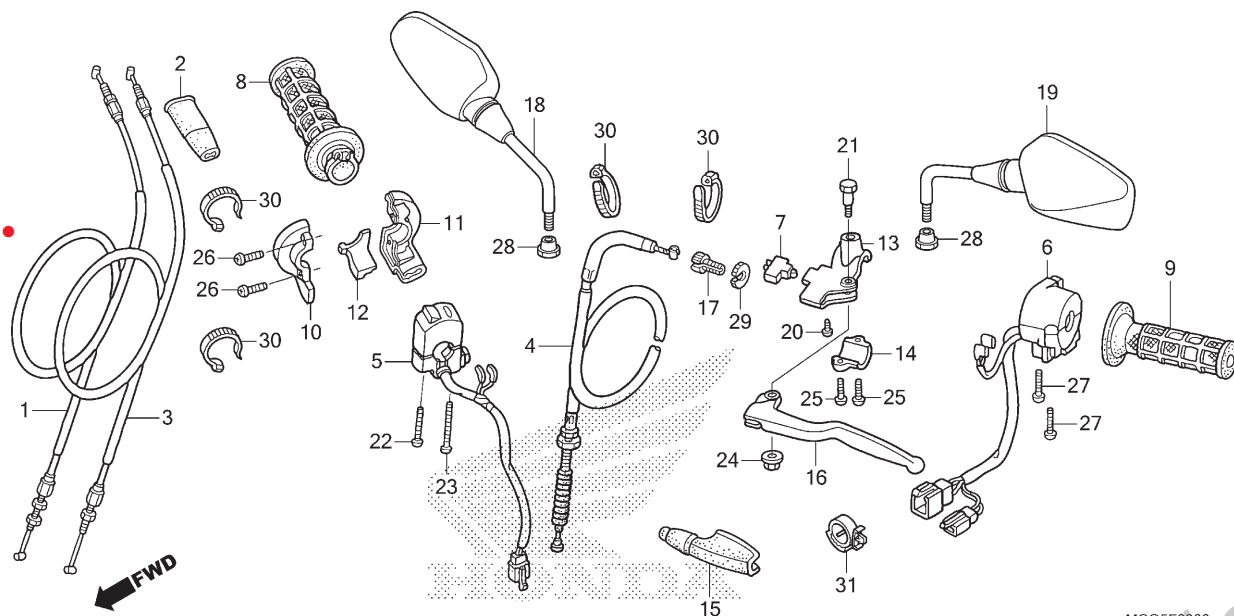

Ref. N°	N.O.S.	Item de serviço	T.M.O.	Ref. N°	N° da peça	Descrição	Qtd. NX400 D	N° de série	Tipo
1	(3)			1	17910-MCG-600	Cabo A Comp., Acelerador .....	1	.....	.....
	811100	Cabo, Acelerador .....	0,6	2	17913-KB7-000	Capa, Cabo Acelerador .....	1	.....	.....
		• Nota: Mesmo tempo para duas unidades		3	17920-MCG-600	Cabo B Comp., Acelerador .....	1	.....	.....
4	811115	Cabo, Embreagem .....	0,5	4	22870-MCG-600	Cabo Comp., Embreagem .....	1	.....	.....
5	615120	Interruptor, Corte Ignição .....	0,5	5	35130-MCG-771	Interruptor Conj., Corte Ignição .....	1	.....	.....
6	615118	Interruptor, Sinalizador .....	0,5	6	35200-MCG-771	Interruptor Conj., Sinalizador .....	1	.....	.....
7	6151A9	Interruptor, Embreagem .....	0,1	7	35330-MK5-003	Interruptor Conj., Embreagem .....	1	.....	.....
8	810150	Manopla, Acelerador .....	0,2	8	53140-MK5-020	Manopla Conj., Acelerador .....	1	.....	.....
9	8101C0	Manopla: Esquerda .....	0,1	9	53166-MK5-010	Manopla, Esquerda .....	1	.....	.....
11	810155	Carcaça, Acelerador .....	0,2	10	53167-KPS-900	Carcaça, Superior Acelerador .....	1	.....	.....
13	8101C8	Suporte, Alavanca Manopla: Esquerda .....	0,2	11	53168-KPS-900	Carcaça, Inferior Acelerador .....	1	.....	.....
16	8101C6	Alavanca, Manopla: Esquerda .....	0,1	12	53169-KPE-900	Deslizador, Acelerador .....	1	.....	.....
	8101F5	Alavanca, Manopla: Ambas .....	0,2	13	53172-KRH-D20	Suporte, Superior Alavanca Esquerda .....	1	.....	.....
				14	53174-KRH-D20	Suporte, Inferior Alavanca Esquerda .....	1	.....	.....
				15	53177-KPS-730	Capa, Alavanca Esquerda .....	1	.....	.....
				16	53178-KRH-D20	Alavanca, Esquerda Guidão .....	1	.....	.....
				17	53192-KRM-860	Parafuso, Ajuste Cabo .....	1	.....	.....
				18	88210-KVK-740	Espelho Retrovisor Comp., Direito .....	1	.....	.....
				19	88220-KVK-740	Espelho Retrovisor Comp., Esquerdo .....	1	.....	.....
				20	90105-GHR-J40	Parafuso, Fixação, 3x12 .....	1	.....	.....

3



Voltar

**C-3**  
**Alavancas • Interruptores •**  
**Cabos**

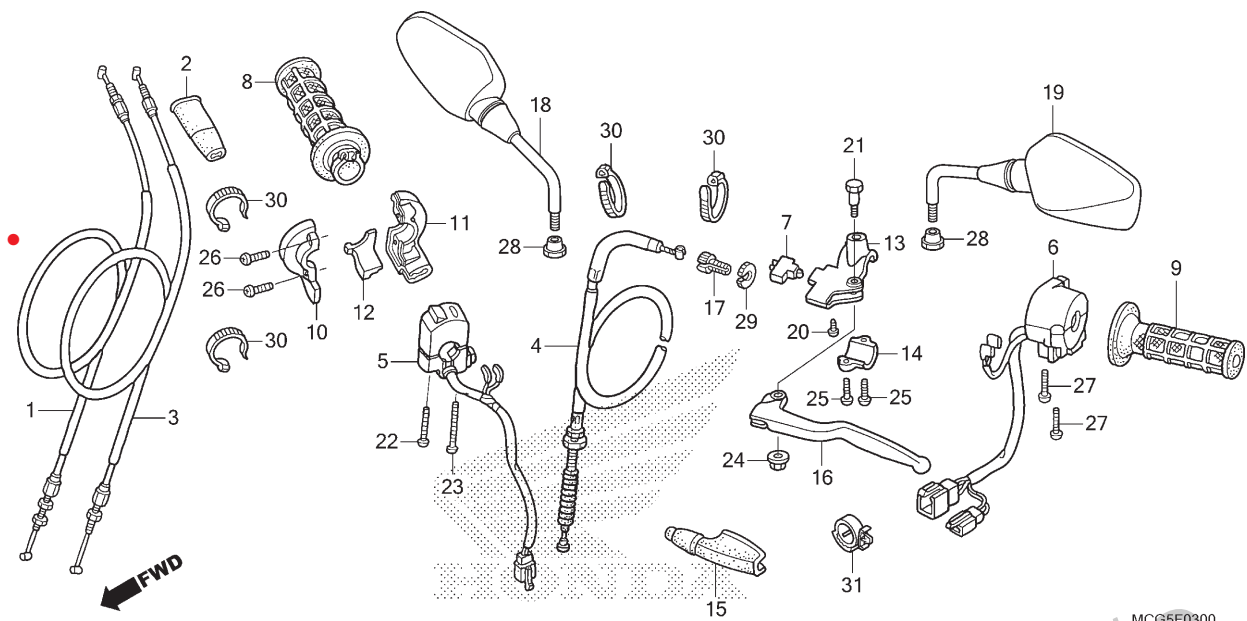

MCG5F0300

Ref. Nº	N.O.S.	Item de serviço	T.M.O.	Ref. Nº	Nº da peça	Descrição	Qtd. NX400 D	Nº de série	Tipo
				21	90113-HA6-770	Parafuso Pivô, Alavanca Manopla .....	1	.....	.....
				22	90120-KPS-900	Parafuso, Phillips, 4x32 .....	1	.....	.....
				23	90121-KPS-900	Parafuso, Phillips, 4x45 .....	1	.....	.....
				24	90208-GHR-630	Porca, Flange, 6mm .....	1	.....	.....
				25	90227-GHR-D60	Parafuso, Phillips, 5x16 .....	2	.....	.....
				26	90227-GHR-D70	Parafuso, Phillips, 5x18 .....	2	.....	.....
				27	90227-GHR-D80	Parafuso, Phillips, 5x20 .....	2	.....	.....
				28	90314-KPF-B10	Porca, Trava .....	2	.....	.....
				29	90322-KRM-860	Porca, Fixação .....	1	.....	.....
				30	90650-KW3-000	Presilha, Cabo .....	4	.....	.....
				31	90683-SA0-003	Presilha, Fiação Principal, 25mm .....	1	.....	.....

PROIBIDA A REPRODUÇÃO E DISTRIBUIÇÃO  
 1015451 - FARIA MOTOS LTDA. - TIAGO MALAQUIAS LEITE  
 FERNANDES

## C-4

### Cilindro Mestre do Freio Dianteiro

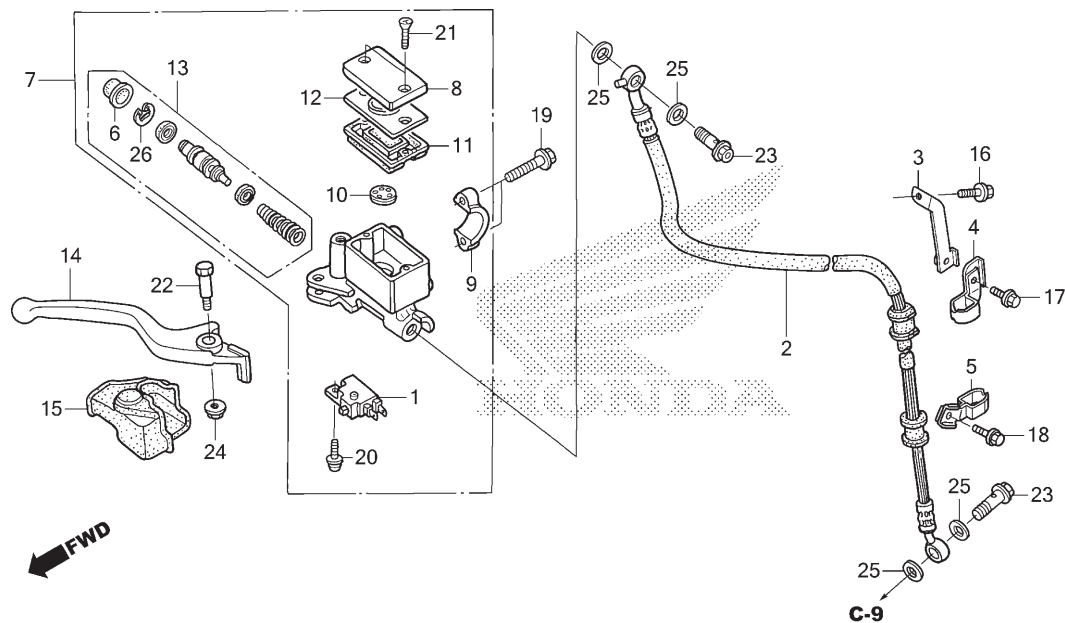

MCG5F0400

Ref. N°	N.O.S.	Item de serviço	T.M.O.	Ref. N°	N° da peça	Descrição	Qtd. NX400 D	N° de série	Tipo
1	6151B2	Interruptor, Freio Dianteiro .....	0,1	1	35340-MA5-671	Interruptor Conj., Freio Dianteiro .....	1	.....	.....
2	7121A0	Mangueira, Freio Dianteiro .....	0,4	2	45126-MCG-601	Mangueira Comp., Freio Dianteiro .....	1	.....	.....
		• Inclui: Sangria dos freios		3	45154-MCG-600	Suporte, Mangueira Freio .....	1	.....	.....
7	712105	Cilindro Mestre, Freio Dianteiro .....	0,4	4	45155-MCG-600	Braçadeira, Mangueira Freio .....	1	.....	.....
		• Inclui: Sangria dos freios		5	45156-MCG-600	Braçadeira A, Mangueira Freio .....	1	.....	.....
11	7121G6	Diafragma, Cilindro Mestre Freio Dianteiro .....	0,1	6	45504-410-003	Capa, Comp. ....	1	.....	.....
13	7121G9	Pistão Jogo, Cilindro Mestre Freio Dianteiro .....	0,4	7	45510-MCG-601	Cilindro Mestre Dianteiro, Subconj. ....	1	.....	.....
		• Inclui: Sangria dos freios		8	45513-MCG-006	Tampa, Cilindro Mestre .....	1	.....	.....
14	8101C7	Alavanca, Manopla: Direita .....	0,1	9	45517-166-006	Suporte, Cilindro Mestre .....	1	.....	.....
	8101F5	Alavanca, Manopla: Ambas .....	0,2	10	45518-MG3-016	Separador Comp. ....	1	.....	.....
				11	45520-MG7-006	Diafragma .....	1	.....	.....
				12	45521-HA2-006	Placa, Diafragma .....	1	.....	.....
				13	45530-KVK-961	Cilindro Mestre, Conj. ....	1	.....	.....
				14	53175-KV2-900	Alavanca, Direita Guidão .....	1	.....	.....
				15	53176-KJ1-701	Capa, Alavanca Direita .....	1	.....	.....
				16	90032-GHR-E40	Parafuso, Flange, 6x12 .....	1	.....	.....
				17	90040-GHR-E40	Parafuso, Flange, 6x12 .....	1	.....	.....
				18	90040-GHR-E60	Parafuso, Flange, 6x16 .....	1	.....	.....
				19	90040-GHR-E90	Parafuso, Flange, 6x22 .....	2	.....	.....
				20	90101-KRM-R80	Parafuso-arruela, 4x12 .....	1	.....	.....

3



Voltar

## C-4 Cilindro Mestre do Freio Dianteiro

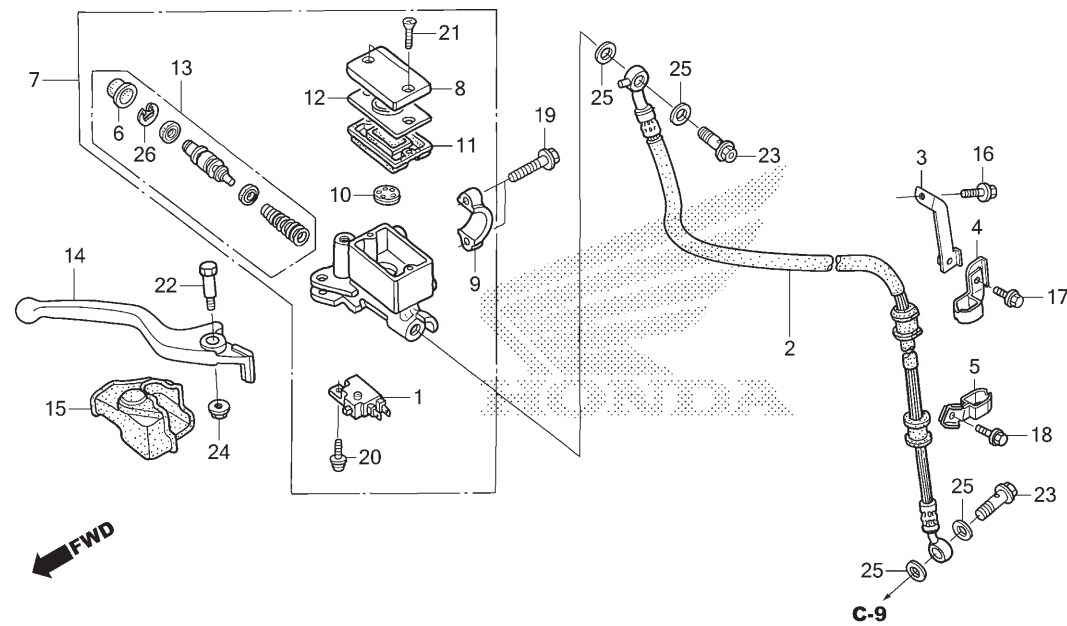

Ref. Nº	N.O.S.	Item de serviço	T.M.O.	Ref. Nº	Nº da peça	Descrição	Qtd. NX400 D	Nº de série	Tipo
				21	90104-KRM-R80	Parafuso, Cabeça Chata, 4x12 .....	2	.....	.....
				22	90114-KBZ-900	Parafuso, Alavanca Manopla .....	1	.....	.....
				23	90145-MS9-612	Parafuso, Óleo, 10x22 .....	2	.....	.....
				24	90208-GHR-630	Porca, Flange, 6mm .....	1	.....	.....
				25	90545-300-000	Arruela, Parafuso Óleo .....	4	.....	.....
				26	90651-MA5-671	Anel Elástico .....	1	.....	.....

3



Voltar

## C-5

### Guidão • Mesa Superior

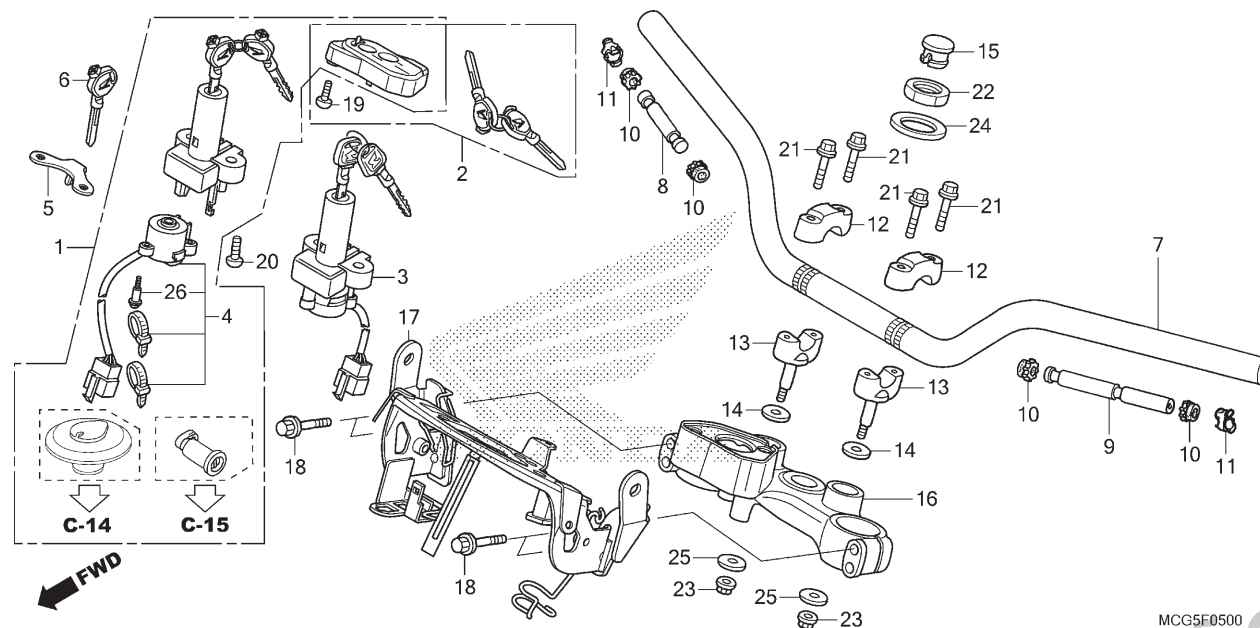

MCG5F0500

Ref. Nº	N.O.S.	Item de serviço	T.M.O.	Ref. Nº	Nº da peça	Descrição	Qtd. NX400 D	Nº de série	Tipo
1	6151A1	Chaves, Jogo .....	1,3	1	35010-MCG-600	Chaves, Jogo .....	1	.....	.....
2	6151A2	Chave, Obturador .....	0,7	2	35011-MCG-600	Obturador, Jogo Chave .....	1	.....	.....
3	615145	Interruptor, Ignição e Trava .....	0,7	3	35100-MCG-601	Interruptor Conj., Ignição e Trava .....	1	.....	.....
4	6151C2	Base, Contato .....	0,3	4	35101-MCG-601	Base Comp., Contato .....	1	.....	.....
7	810100	Guidão .....	0,5	5	35106-KPE-730	Tampa, Interruptor Combinado .....	1	.....	.....
8	8101D7	Peso B, Guidão: Direito .....	0,2	6	35121-KVS-600	Chave, Virgem .....	(1)	.....	.....
9	8101D6	Peso B, Guidão: Esquerdo .....	0,2	7	53100-MCG-600	Guidão .....	1	.....	.....
16	8101D8	Peso B, Guidão: Ambos .....	0,4	8	53104-MCG-000	Peso B, Direito Guidão .....	1	.....	.....
17	510110	Mesa, Superior .....	0,7	9	53105-MCG-000	Peso B, Esquerdo Guidão .....	1	.....	.....
	8121A4	Suporte, Instrumentos .....	0,7	10	53106-KR3-000	Coxim A, Peso Guidão .....	4	.....	.....
				11	53108-KR3-770	Anel Elástico, Peso Guidão .....	2	.....	.....
				12	53131-KBB-950ZA	Suporte, Superior *NH146M* ..... Prata Accurate Metálico	2	.....	.....
				13	53132-MCG-600	Suporte, Inferior Manopla .....	2	.....	.....
				14	53135-KA3-730	Capa, Guidão .....	2	.....	.....
				15	53208-KCH-900	Capa, Coluna Direção .....	1	.....	.....
				16	53300-MCG-600	Mesa Superior Comp. ....	1	.....	.....
				17	61315-MCG-600	Suporte Comp., Instrumentos .....	1	.....	.....
				18	90033-GHR-780	Parafuso, Flange, 8x50 .....	4	.....	.....
				19	90105-KEB-620	Parafuso, Unidirecional, 6x12 .....	2	.....	.....
				20	90107-MBG-000	Parafuso, Unidirecional, 8mm .....	2	.....	.....

3



Voltar

## C-5

### Guidão • Mesa Superior

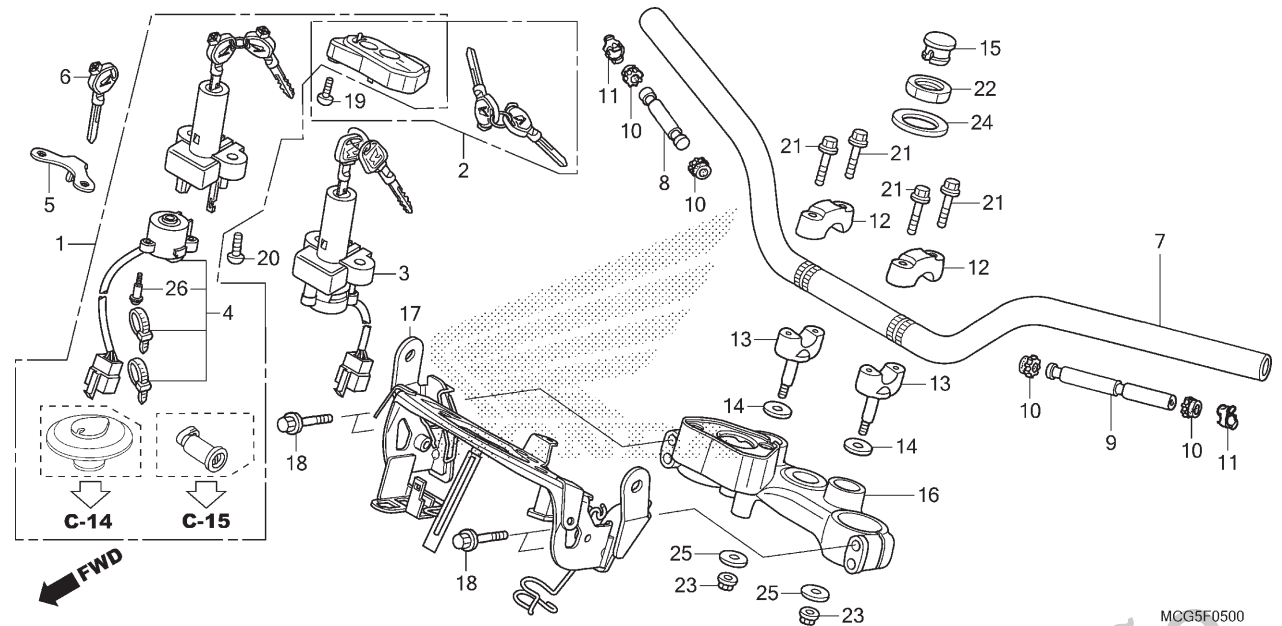

MCG5F0500

Ref. Nº	N.O.S.	Item de serviço	T.M.O.	Ref. Nº	Nº da peça	Descrição	Qtd. NX400 D	Nº de série	Tipo
				21	90111-362-000	Parafuso, Flange, 8x36 .....	4	.....	.....
				22	90304-425-000	Porca, Coluna Direção .....	1	.....	.....
				23	90309-KF0-003	Porca, Flange, 8mm .....	2	.....	.....
				24	90503-425-000	Arruela, Coluna Direção .....	1	.....	.....
				25	90535-KB9-000	Arruela, Coxim Guidão .....	2	.....	.....
				26	91059-KY2-711	Parafuso, Fixação, 3x16 .....	3	.....	.....

3



Voltar

## C-6

### Coluna de Direção

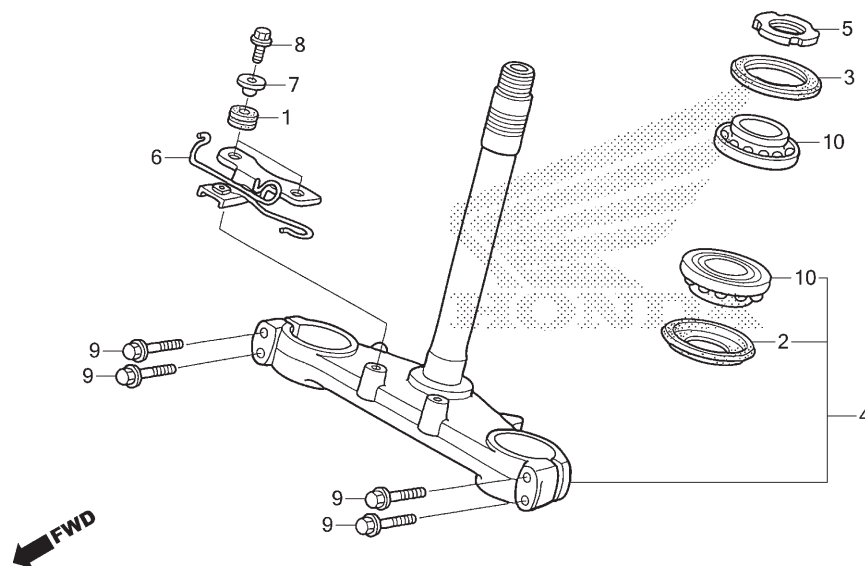

MCG5F0600

Ref. Nº	N.O.S.	Item de serviço	T.M.O.	Ref. Nº	Nº da peça	Descrição	Qtd. NX400 D	Nº de série	Tipo
4	510100	Coluna ou Eixo Conj., Direção .....	1,3	1	18320-196-000	Coxim A, Protetor .....	2	.....	.....
5	5101B2	Porca, Superior Coluna Direção .....	1,1	2	53214-KA4-701	Retentor Pó, Coluna Direção (ARAI) .....	1	.....	.....
10	5101B6	Rolamento, Coluna Direção: Superior .....	1,3	3	53214-KCY-671	Retentor Pó, Coluna Direção (ARAI) .....	1	.....	.....
	5101B7	Rolamento, Coluna Direção: Inferior .....	1,4	4	53219-MCG-940	Coluna Direção, Subconj. ....	1	.....	.....
	5101C7	Rolamento, Coluna Direção: Ambos .	1,4	5	53229-KPE-900	Porca, Superior Coluna Direção .....	1	.....	.....
				6	61320-MCG-600	Suporte A, Inferior Farol .....	1	.....	.....
				7	84706-163-670	Bucha, Fixação Lanterna Traseira .....	2	.....	.....
				8	90032-GHR-J70	Parafuso, Flange, 6x18 .....	2	.....	.....
				9	90033-GHR-760	Parafuso, Flange, 8x40 .....	4	.....	.....
				10	91015-KV6-003	Rolamento, Coluna Direção (NTN) .....	2	.....	.....
					91051-KRE-B01	Rolamento, Coluna Direção .....	2	.....	.....

3

Voltar

## C-7

### Para-lama Dianteiro

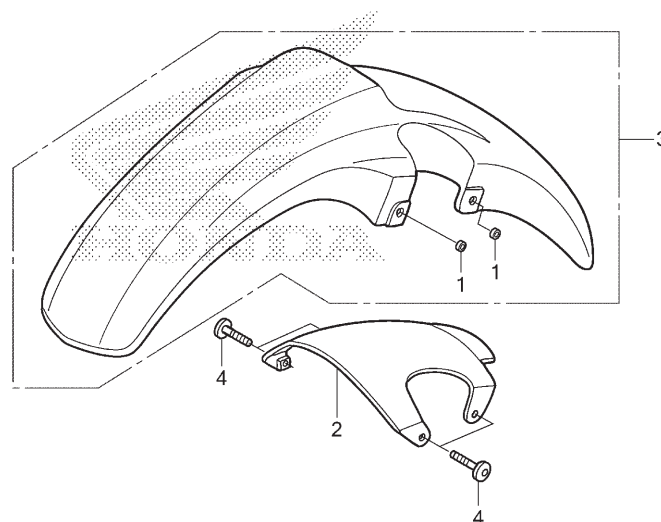

MCG5F0700

Ref. Nº	N.O.S.	Item de serviço	T.M.O.	Ref. Nº	Nº da peça	Descrição	Qtd. NX400 D	Nº de série	Tipo
3	(2)			1	52156-KAS-900	Bucha, 6,5x4 .....	4	.....	.....
	4131B7	Para-lama, Dianteiro .....	0,2	2	53240-MCG-600	Suporte, Garfo Dianteiro .....	1	.....	.....
				3	61100-MCG-000ZD	Para-lama, Dianteiro		.....	.....
					*NH411M*	..... Prata Force Metálico	1	.....	.....
					61100-MCG-000ZU	*R301C* ..... Vermelho Candy Bromeria	1	.....	.....
					61100-MCG-000ZV	*NH312M* ..... Preto Cynos Fosco	1	.....	.....
				4	90085-KFB-000	Parafuso, Especial, 6x22 .....	4	.....	.....

3



Voltar

## C-8

### Garfo Dianteiro

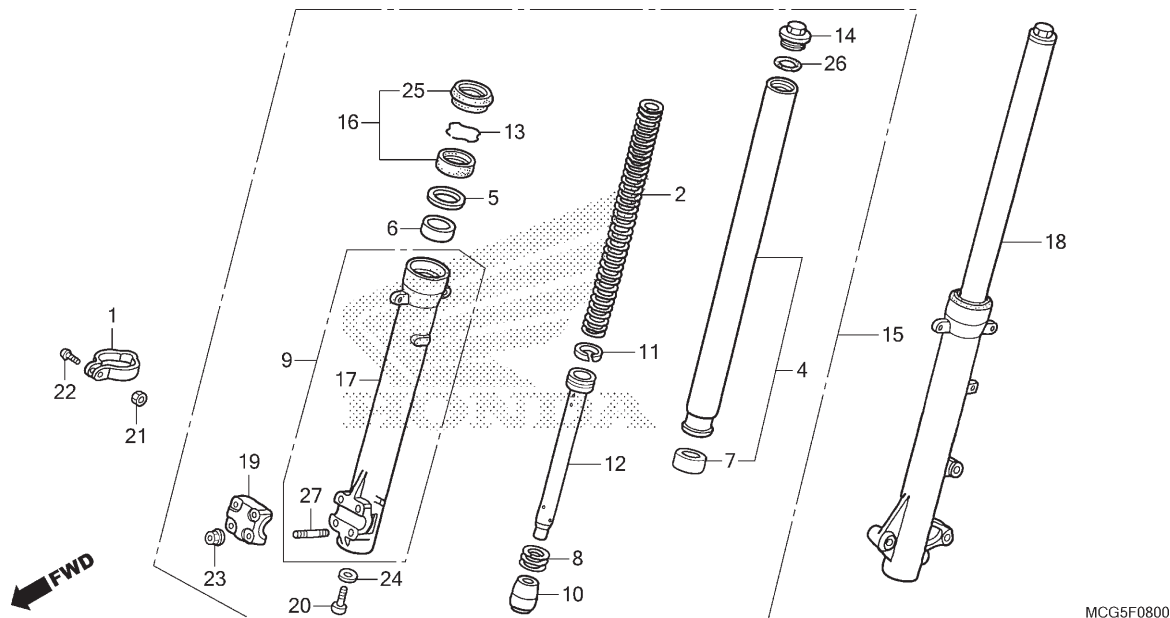

Ref. N°	N.O.S.	Item de serviço	T.M.O.	Ref. N°	N° da peça	Descrição	Qtd. NX400 D	N° de série	Tipo
2	5111C5	Mola, Garfo Dianteiro: Esquerda .....	0,6	1	44832-MG2-700	Braçadeira, Cabo Velocímetro .....	1	.....	.....
	5111C6	Mola, Garfo Dianteiro: Direita .....	0,6	2	51401-MCG-941	Mola, Garfo Dianteiro .....	2	.....	.....
	5111C7	Mola, Garfo Dianteiro: Ambas .....	1,0	4	51410-MCG-003	Tubo Comp., Dianteiro .....	2	.....	.....
4		(6,7,8,10,11,12)		5	51412-MB4-003	Anel, Apoio (SHOWA) .....	2	.....	.....
	5111G2	Cilindro, Garfo Dianteiro: Esquerdo .....	0,9	6	51414-MFJ-A51	Bucha, Guia .....	2	.....	.....
	5111G3	Cilindro, Garfo Dianteiro: Direito .....	0,9	7	51415-MFJ-A51	Bucha, Deslizante .....	2	.....	.....
	5111G4	Cilindro, Garfo Dianteiro: Ambos .....	1,5	8	51416-MCG-003	Mola, Retorno .....	2	.....	.....
9	5111D2	Cilindro, Inferior: Direito .....	0,9	8	51416-MCG-003	Mola, Retorno .....	2	.....	.....
15	5111C3	Garfo Conj., Dianteiro: Direito .....	0,4	9	51430-MCG-003	Cilindro Conj., Inferior Dianteiro Direito .....	1	.....	.....
16	5111E7	Retentor Jogo, Garfo Dianteiro: Esquerdo .....	0,8	10	51432-MV4-003	Retentor, Óleo .....	2	.....	.....
	5111E8	Retentor Jogo, Garfo Dianteiro: Direito .....	0,8	11	51437-MM5-003	Anel, Pistão .....	2	.....	.....
	5111E9	Retentor Jogo, Garfo Dianteiro: Ambos .....	1,3	12	51440-MCG-941	Tubo, Assento .....	2	.....	.....
17	5111D1	Cilindro, Inferior: Esquerdo .....	0,9	13	51447-MCG-003	Anel, Limitador Retentor Óleo .....	2	.....	.....
	5111D3	Cilindro, Inferior: Ambos .....	1,5	14	51455-MM9-003	Parafuso Comp., Garfo Dianteiro .....	2	.....	.....
18	5111C2	Garfo Conj., Dianteiro: Esquerdo .....	0,4	15	51480-MCG-003ZA	Garfo Subconj., Dianteiro Direito .....	1	.....	.....
	5111C4	Garfo Conj., Dianteiro: Ambos .....	0,6		*NH109MS* Prata Shot Especial Metálico .....		1	.....	.....
				16	51490-KWT-901	Retentor Jogo, Garfo Dianteiro .....	2	.....	.....
				17	51530-MCG-003	Cilindro Conj., Inferior Dianteiro Esquerdo .....	1	.....	.....
				18	51580-MCG-003	Garfo Subconj., Dianteiro Esquerdo .....	1	.....	.....
				19	51634-MK5-003ZK	Suporte, Eixo .....	1	.....	.....
				20	90116-383-721	*NH109MS* Prata Shot Especial Metálico .....	1	.....	.....
						Parafuso, Allen, 8x27 .....	2	.....	.....

3



Voltar

## C-8 Garfo Dianteiro

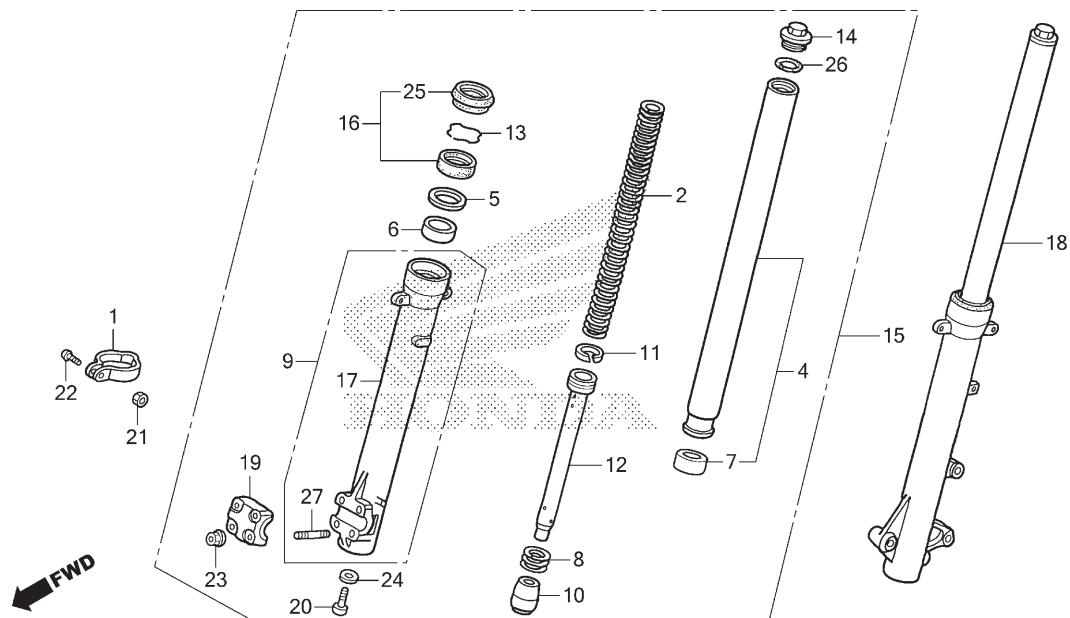

Ref. Nº	N.O.S.	Item de serviço	T.M.O.	Ref. Nº	Nº da peça	Descrição	Qtd. NX400 D	Nº de série	Tipo
				21	90201-GHR-E20	Porca, Sextavada, 5mm .....	1	.....	.....
				22	90227-GHR-D80	Parafuso, Phillips, 5x20 .....	1	.....	.....
				23	90301-473-003	Porca, U, 6mm (FUSERASHI) .....	4	.....	.....
				24	90544-283-000	Arruela, Especial, 8mm (SHOWA) .....	2	.....	.....
				25	91254-MM8-003	Retentor, Pó .....	2	.....	.....
				26	91356-KF0-003	Anel, Vedação, 33,2x2,4 .....	2	.....	.....
				27	92900-06025-0E	Prisioneiro, 6x25 .....	4	.....	.....

3



Voltar

## C-9

### Cáliper do Freio Dianteiro

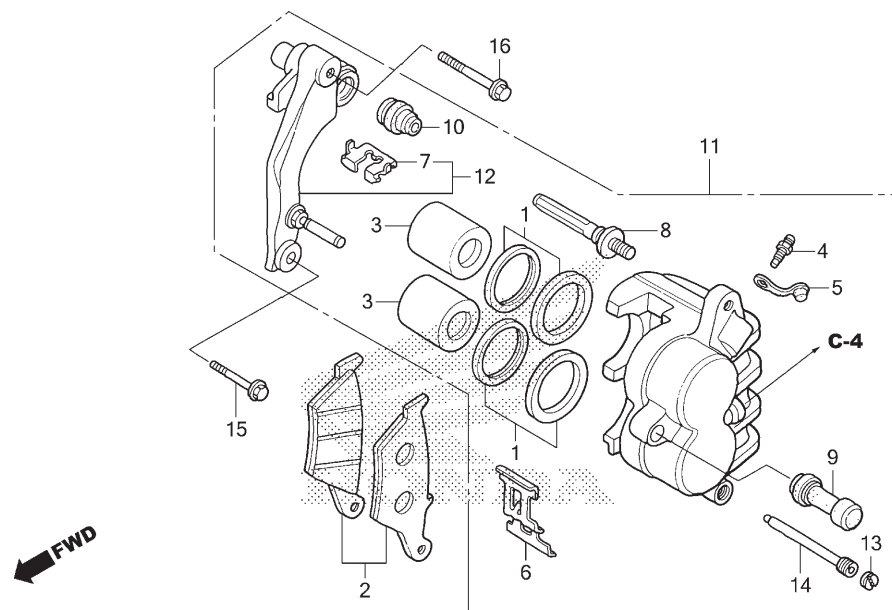

MCG5F0900

Ref. Nº	N.O.S.	Item de serviço	T.M.O.	Ref. Nº	Nº da peça	Descrição	Qtd. NX400 D	Nº de série	Tipo
2	711115	Sapata (Pastilha) Jogo, Freio: Dianteiro .....	0,1	1	06431-MA3-405	Retentor Jogo, Pistão .....	2	.....	.....
3		(1) .....		2	06455-KBB-405	Pastilha Jogo, Freio Dianteiro .....	1	.....	.....
	7111D1	Pistão, Cáliper Freio Dianteiro .....	0,5	3	43107-MAJ-G41	Pistão, 27x31 .....	2	.....	.....
		• Inclui: Sangria dos freios		4	43352-568-003	Parafuso, Sangria (NISSIN) .....	1	.....	.....
		• Nota: Mesmo tempo para duas unidades		5	43353-461-771	Capa, Sangria .....	1	.....	.....
11	711130	Cáliper, Freio Dianteiro .....	0,4	6	45108-KW8-901	Mola, Pastilha .....	1	.....	.....
		• Inclui: Sangria dos freios		7	45112-KAS-901	Retentor .....	1	.....	.....
12	7111G0	Suporte, Cáliper Dianteiro .....	0,2	8	45131-HA5-672	Parafuso A, Pino .....	1	.....	.....
				9	45132-166-016	Coifa, Pino (NISSIN) .....	1	.....	.....
				10	45133-MA3-006	Coifa B .....	1	.....	.....
				11	45150-MCG-601	Cáliper Subconj., Dianteiro Esquerdo .....	1	.....	.....
				12	45190-MCG-601	Suporte Subconj., Cáliper Dianteiro Esquerdo .....	1	.....	.....
				13	45203-MG3-016	Plugue, Pino .....	1	.....	.....
				14	45215-ML7-922	Pino, Suporte .....	1	.....	.....
				15	90131-MS6-900	Parafuso, Flange, 8x40 .....	1	.....	.....
				16	90132-MY2-000	Parafuso, Flange, 8x50 .....	1	.....	.....

3



Voltar

## C-10

### Roda Dianteira

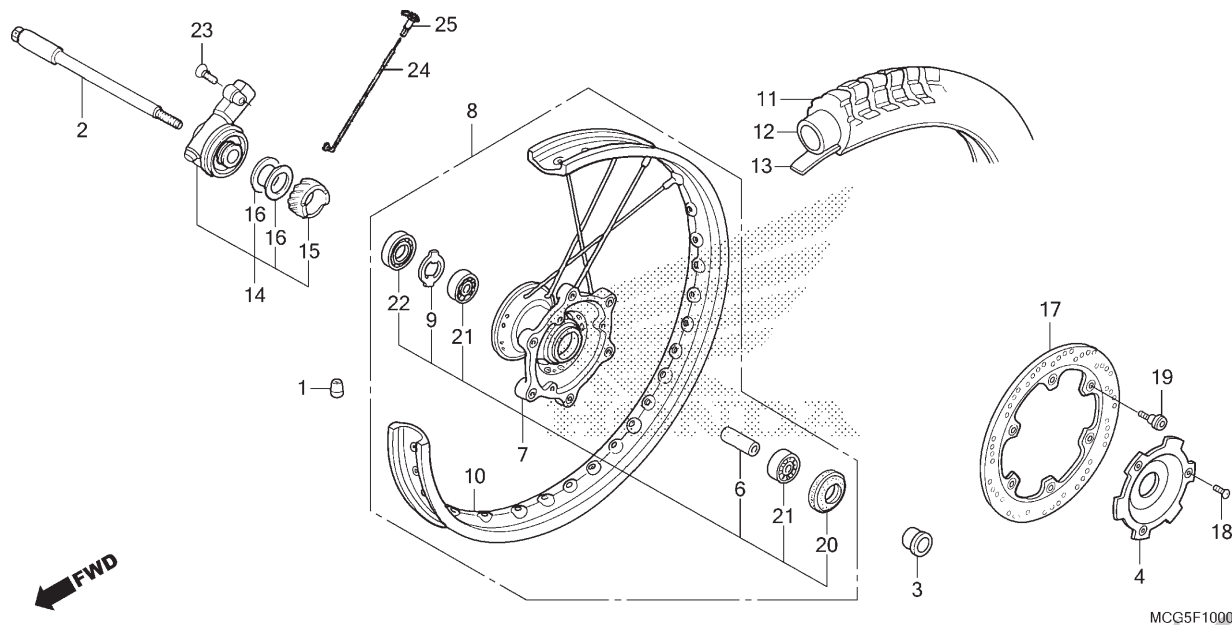

Ref. Nº	N.O.S.	Item de serviço	T.M.O.	Ref. Nº	Nº da peça	Descrição	Qtd. NX400 D	Nº de série	Tipo
1	7101A6	Contrapeso, Balanceiro: Dianteiro ....	0,6	1	42704-MEG-003	Contrapeso, Balanceiro (15G) .....	N	.....	.....
2		(20,22)			42705-MEG-003	Contrapeso, Balanceiro (20G) .....	N	.....	.....
	710151	Eixo, Roda Dianteira .....	0,3	2	44301-MCG-000	Eixo, Roda Dianteira .....	1	.....	.....
7		(5)		3	44312-KPS-900	Espaçador, Roda Dianteira .....	1	.....	.....
	710103	Cubo, Roda Dianteira .....	2,4	4	44610-KAS-900	Capa, Cubo Dianteiro .....	1	.....	.....
		• Inclui: Balanceamento							
8	7101D4	Roda Dianteira .....	1,0	6	44620-MG3-000	Espaçador, Roda Dianteira .....	1	.....	.....
		• Inclui: Balanceamento		7	44635-MCG-770	Cubo Subconj., Dianteiro .....	1	.....	.....
10	710109	Aro, Roda: Dianteiro .....	2,3	8	44650-MCG-770	Roda Dianteira, Subconj. ....	1	.....	.....
		• Inclui: Balanceamento		9	44680-MA0-000	Retentor, Caixa Engrenagem .....	1	.....	.....
11		(13)		10	44701-MCG-000	Aro, Roda Dianteira .....	1	.....	.....
	710139	Pneu Dianteiro (Um) .....	0,9						
		• Inclui: Balanceamento		11	44711-MCG-018	Pneu, Dianteiro (PIRELLI) .....	1	.....	.....
12		(13)				(90/90-21 M/C 54S) .....	1	.....	.....
	710140	Câmara, Pneu Dianteiro (Uma) .....	0,9	12	44712-MAN-622	Câmara, Pneu (PIRELLI)(MA-21) .....	1	.....	.....
		• Inclui: Balanceamento		13	44713-MAN-622	Protetor, Câmara (PIRELLI) .....	1	.....	.....
14	710145	Caixa Engrenagem Conj.,		14	44800-MCG-003	Caixa Conj., Engrenagem Velocímetro .....	1	.....	.....
		Velocímetro .....	0,3	15	44806-MCG-003	Engrenagem Comp., Velocímetro .....	1	.....	.....
17	711120	Disco, Freio Dianteiro .....	0,4						
21	710115	Rolamento, Roda Dianteira (Um) .....	0,5	16	44809-402-000	Arruela, Engrenagem Velocímetro .....	2	.....	.....
	710115G	• Substituição de 1 rolamento		17	45351-KAS-970	Disco, Freio Dianteiro Esquerdo .....	1	.....	.....
		adicionar .....	0,1	18	90101-KS6-700	Parafuso, Especial, 6x10 .....	3	.....	.....

3



Voltar

## C-10

### Roda Dianteira

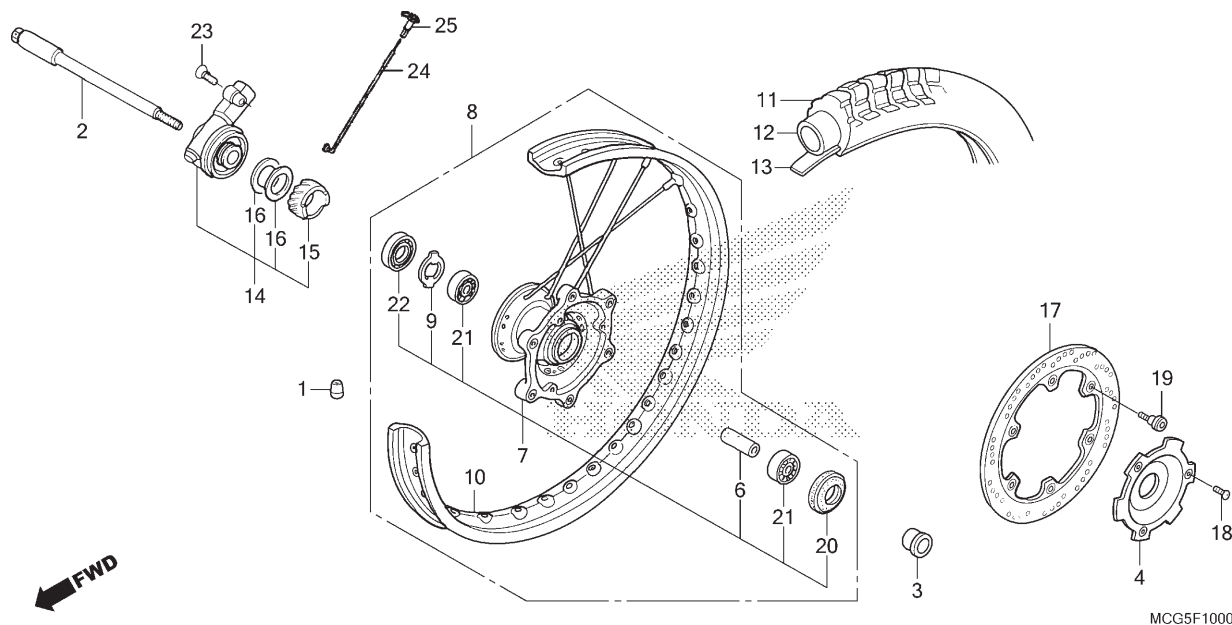

Ref. Nº	N.O.S.	Item de serviço	T.M.O.	Ref. Nº	Nº da peça	Descrição	Qtd. NX400 D	Nº de série	Tipo
				19	90105-MK5-010	Parafuso, Disco, 8x22 .....	6	.....	.....
				20	90755-229-003	Retentor, Óleo, 21x37x7 (ARAI) .....	1	.....	.....
					90755-229-005	Retentor, Óleo, 21x37x7 (NOK) .....	1	.....	.....
				21	91014-KPS-731	Rolamento, Radial Esferas, 6202U (NACHI) .....	2	.....	.....
					91014-KPS-732	Rolamento, Radial Esferas, 6202U (NSK) .....	2	.....	.....
					96140-62020-10	Rolamento, Radial Esferas, 6202U .....	2	.....	.....
				22	91258-410-006	Retentor Pó, 40x50x5 (NOK) .....	1	.....	.....
					91258-410-013	Retentor Pó, 40x50x5 (ARAI) .....	1	.....	.....
					91258-MCG-901	Retentor Pó, 40x50x5 (SABO) .....	1	.....	.....
					91258-MCG-902	Retentor Pó, 40x50x5 (NOK) .....	1	.....	.....
				23	93700-05016-0G	Parafuso, Oval, 5x16 .....	1	.....	.....
				24	44604-MCG-770	Raio .....	36	.....	.....
				25	42608-KRM-860	Niple .....	36	.....	.....

3

 Voltar

## C-11

### Cilindro Mestre do Freio Traseiro

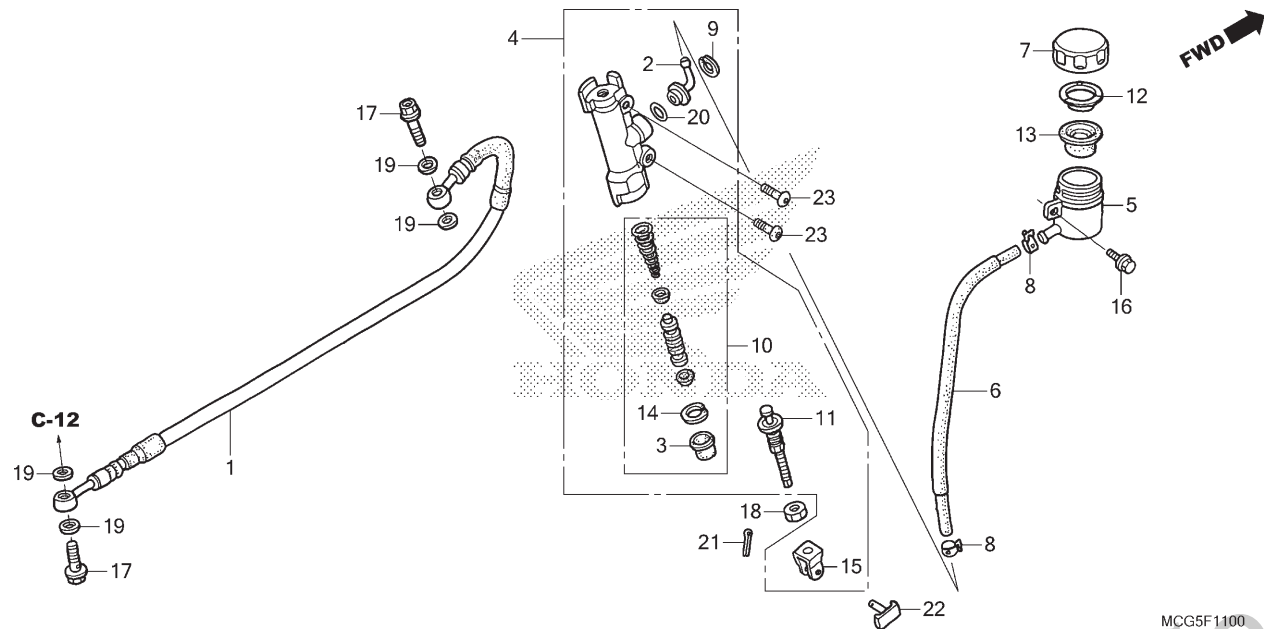

Ref. Nº	N.O.S.	Item de serviço	T.M.O.	Ref. Nº	Nº da peça	Descrição	Qtd. NX400 D	Nº de série	Tipo
1	712130	Mangueira, Freio Traseiro .....	0,6	1	43310-MCG-003	Mangueira Comp., Freio Traseiro .....	1	.....	.....
		• Inclui: Sangria dos freios .....		2	43503-KCY-671	Conector .....	1	.....	.....
4	712125	Cilindro Mestre, Freio Traseiro .....	0,5	3	43504-MB2-006	Capa, Comp. ....	1	.....	.....
		• Inclui: Sangria dos freios .....		4	43510-MCG-601	Cilindro Mestre Subconj., Traseiro (NISSIN) .....	1	.....	.....
5	7121F6	Reservatório, Óleo Cilindro Mestre Traseiro .....	0,2	5	43511-KS6-702	Reservatório Comp., Óleo Cilindro Mestre .....	1	.....	.....
6	7121C2	Mangueira, Reservatório Óleo Cilindro Mestre Traseiro .....	0,3	6	43512-MCG-601	Mangueira, Cilindro Mestre .....	1	.....	.....
10	7121H0	Pistão Jogo, Cilindro Mestre Freio Traseiro .....	0,5	7	43513-MCG-006	Tampa, Reservatório Óleo .....	1	.....	.....
		• Inclui: Sangria dos freios .....		8	43514-KS6-701	Braçadeira, Mangueira Óleo Cilindro Mestre .....	2	.....	.....
13	7121G7	Diafragma, Cilindro Mestre Freio Traseiro .....	0,1	9	43517-KS6-701	Anel Elástico, Cilindro Mestre Traseiro ...	1	.....	.....
				10	43520-MJ6-315	Pistão Jogo, Cilindro Mestre .....	1	.....	.....
				11	43530-MB2-006	Haste Comp., Acionamento .....	1	.....	.....
				12	45518-GM9-711	Placa, Diafragma .....	1	.....	.....
				13	45520-GM9-711	Diafragma .....	1	.....	.....
				14	46182-MEL-D21	Anel Elástico .....	1	.....	.....
				15	46504-MT8-006	Junção, Vareta Freio .....	1	.....	.....
				16	90032-GHR-640	Parafuso, Flange, 6x12 .....	1	.....	.....
				17	90145-MS9-612	Parafuso, Óleo, 10x22 .....	2	.....	.....
				18	90202-GHR-640	Porca, Sextavada, 8mm .....	1	.....	.....

## C-11

### Cilindro Mestre do Freio Traseiro

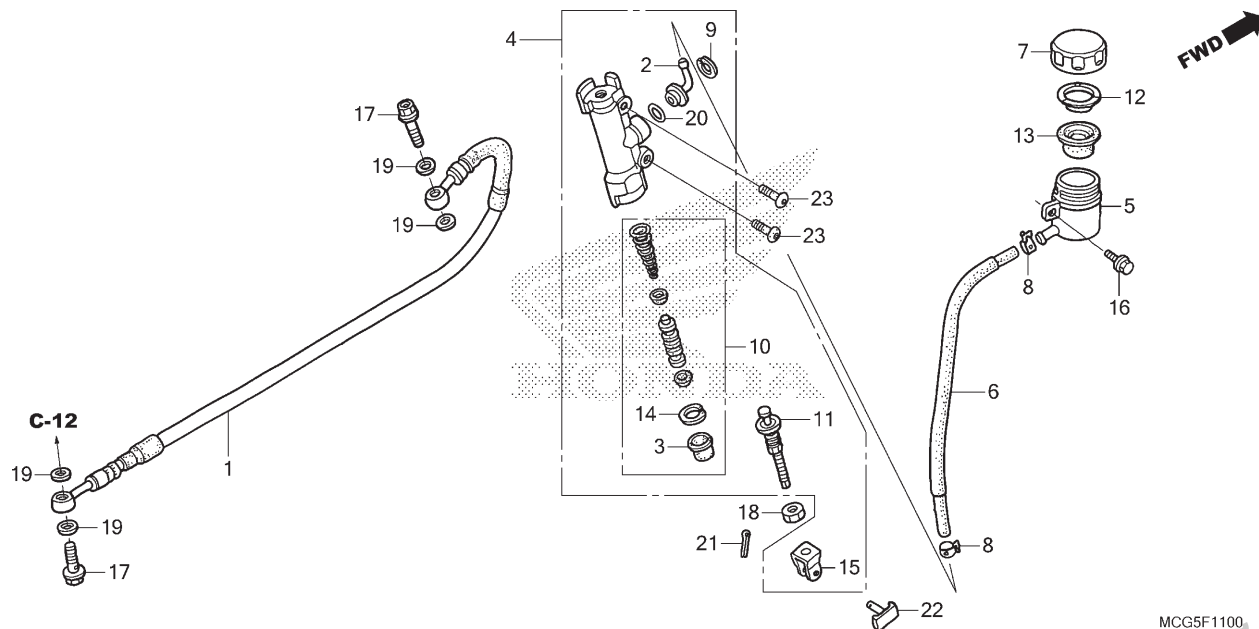

MCG5F1100

Ref. Nº	N.O.S.	Item de serviço	T.M.O.	Ref. Nº	Nº da peça	Descrição	Qtd. NX400 D	Nº de série	Tipo
				19	90545-300-000	Arruela, Parafuso Óleo .....	4	.....	.....
				20	91212-422-006	Anel, Vedação, 14,8x2,4 .....	1	.....	.....
				21	94201-20120	Cupilha, 2,0x12 .....	1	.....	.....
				22	95015-54000	Pino D, Junção .....	1	.....	.....
				23	96600-06020-00	Parafuso, Allen, 6x20 .....	2	.....	.....

3



Voltar

## C-12

### Cáliper do Freio Traseiro

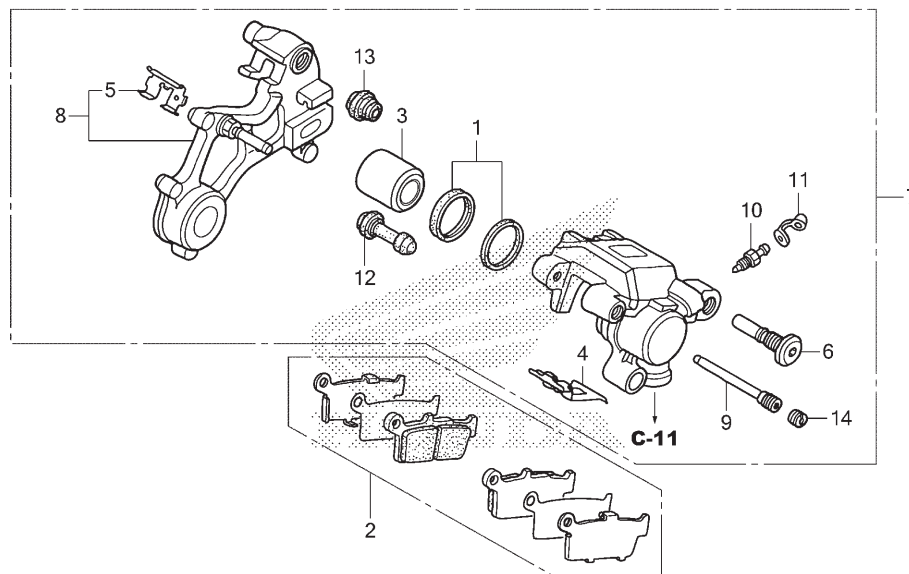

MCG5F1200

Ref. Nº	N.O.S.	Item de serviço	T.M.O.	Ref. Nº	Nº da peça	Descrição	Qtd. NX400 D	Nº de série	Tipo
2	711140	Sapata (Pastilha) Jogo, Freio: Traseiro .....	0,1	1	06431-MA3-405	Retentor Jogo, Pistão .....	1	.....	.....
3		(1) .....		2	43105-MY6-415	Pastilha Jogo, Freio Traseiro .....	1	.....	.....
	7111D5	Pistão, Cáliper Freio Traseiro .....	0,7	3	43107-MAJ-G41	Pistão, 27x31 .....	1	.....	.....
		• Inclui: Sangria dos freios .....		4	43108-MY6-671	Mola, Pastilha .....	1	.....	.....
7	711155	Cáliper, Freio Traseiro .....	0,6	5	43112-KS6-701	Retentor .....	1	.....	.....
		• Inclui: Sangria dos freios .....		6	43131-KW3-006	Parafuso, Pino .....	1	.....	.....
8	7111C1	Suporte, Cáliper Traseiro .....	0,5	7	43150-MCG-601	Cáliper Subconj., Freio Traseiro .....	1	.....	.....
				8	43190-KFB-891	Suporte Subconj., Cáliper Traseiro .....	1	.....	.....
				9	43215-ML3-911	Pino, Suporte .....	1	.....	.....
				10	43352-568-003	Parafuso, Sangria (NISSIN) .....	1	.....	.....
				11	43353-461-771	Capa, Sangria .....	1	.....	.....
				12	45132-166-016	Coifa, Pino (NISSIN) .....	1	.....	.....
				13	45133-MA3-006	Coifa B .....	1	.....	.....
				14	45203-MG3-016	Plugue, Pino .....	1	.....	.....

3

Voltar

## C-13 Roda Traseira

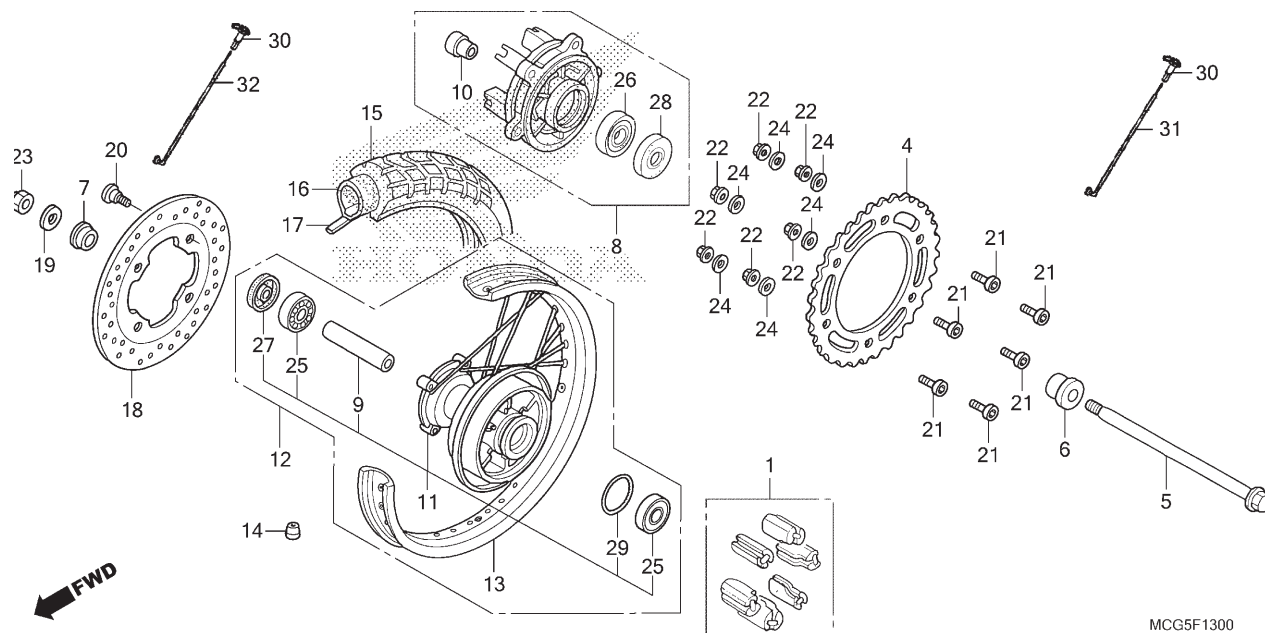

MCG5F1300

Ref. N°	N.O.S.	Item de serviço	T.M.O.	Ref. N°	N° da peça	Descrição	Qtd. NX400 D	N° de série	Tipo
1	(29)	Amortecedor, Roda Traseira	0,4	1	06410-MAN-910	Amortecedor Jogo, Roda	1		
4	7101A0	Coroa, Transmissão	0,5	4	41201-MCG-000	Coroa, Transmissão (40D)	1		
5	(27,28)	Eixo, Roda Traseira	0,4	5	42301-MCG-000	Eixo, Roda Traseira	1		
8	7101A5	Flange Conj., Transmissão	0,5	6	42311-MCG-000	Espaçador, Lateral Roda Traseira Esquerda	1		
11	(2,3)	Cubo, Roda Traseira	2,5	7	42312-MCG-000	Espaçador, Lateral Roda Traseira Direita	1		
12	710118	Roda Traseira	1,2	8	42615-MCG-770	Flange Subconj., Transmissão Traseira	1		
13	710127	Aro, Roda: Traseira	2,4	9	42620-KPE-730	Espaçador, Eixo Traseiro	1		
14	7101E1	Contrapeso, Balanceiro: Traseiro	0,7	10	42625-MC4-000	Espaçador B, Eixo Traseiro	1		
15	710142	Pneu Traseiro (Um)	1,1	11	42635-MCG-770	Cubo Subconj., Traseiro	1		
16	7101A7	Câmara, Pneu Traseiro (Uma)	1,1	12	42650-MCG-770	Roda Traseira, Subconj.	1		
18	711145	Disco, Freio Traseiro	0,5	13	42701-MCG-000	Aro, Roda Traseira	1		
25	710133	Rolamento, Roda Traseira (Um)	0,6	14	42704-MEG-003	Contrapeso, Balanceiro (15G)	N		
26	7101D1	Rolamento, Flange Transmissão	0,6	15	42705-MEG-003	Contrapeso, Balanceiro (20G)	N		
		• Substituição de 1 rolamento adicionar	0,1	16	42711-MAN-627	Pneu, Traseiro (PIRELLI) (MT60) (120/90-17 M/C 64S)	1		
					42712-MAN-622	Câmara, Pneu (PIRELLI) (110/90-17 M/C)	1		

3



Voltar

## C-13 Roda Traseira

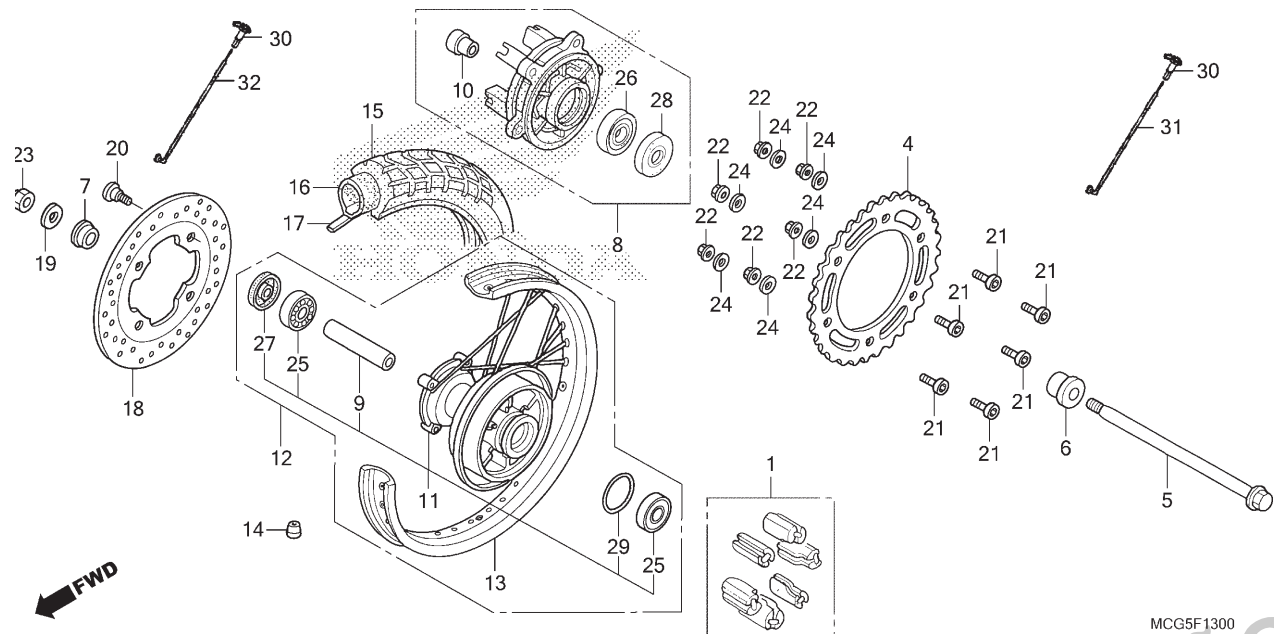

Ref. Nº	N.O.S.	Item de serviço	T.M.O.	Ref. Nº	Nº da peça	Descrição	Qtd. NX400 D	Nº de série	Tipo
				17	42713-MAN-622	Protetor, Câmara (PIRELLI) .....	1	.....	.....
				18	43251-KVN-971ZA	Disco, Freio Traseiro *Tipo A* .....	1	.....	.....
					43251-MCG-000	.....	1	.....	.....
				19	52116-MC7-000	Arruela, Lisa, 17mm .....	1	.....	.....
				20	90105-MK5-010	Parafuso, Disco, 8x22 .....	4	.....	.....
				21	90128-MM9-000	Parafuso, Fixação Pinhão .....	6	.....	.....
				22	90304-GA6-003	Porca, Eixo, 10mm .....	6	.....	.....
				23	90305-KE8-003	Porca, Eixo, 16mm .....	1	.....	.....
				24	90465-MM9-000	Arruela, 10mm .....	6	.....	.....
				25	91013-KPS-731	Rolamento, Radial Esferas, 6203U (NACHI) .....	2	.....	.....
					91013-KPS-732	Rolamento, Radial Esferas, 6203U (NSK) .....	2	.....	.....
					96140-62030-10	Rolamento, Radial Esferas, 6203U .....	2	.....	.....
				26	91013-MCG-901	Rolamento, Radial Esferas, 6204 (UU) .....	1	.....	.....
					96150-62040-10	Rolamento, Radial Esferas, 6204UU .....	1	.....	.....
				27	91252-KCY-671	Retentor, Óleo, 25x40x7 .....	1	.....	.....
				28	91252-MC4-013	Retentor, Óleo, 28x47,2x7 (ARAI) .....	1	.....	.....
				29	91302-317-700	Anel, Vedação, 54x2 .....	1	.....	.....
				30	42608-KRM-860	Nipple .....	36	.....	.....
				31	42604-MCG-770	Raio A, Roda Traseira, 10x175,5 .....	18	.....	.....
				32	42605-MCG-770	Raio B, Roda Traseira, 10x158,5 .....	18	.....	.....

3



Voltar

## C-14

### Tanque de Combustível

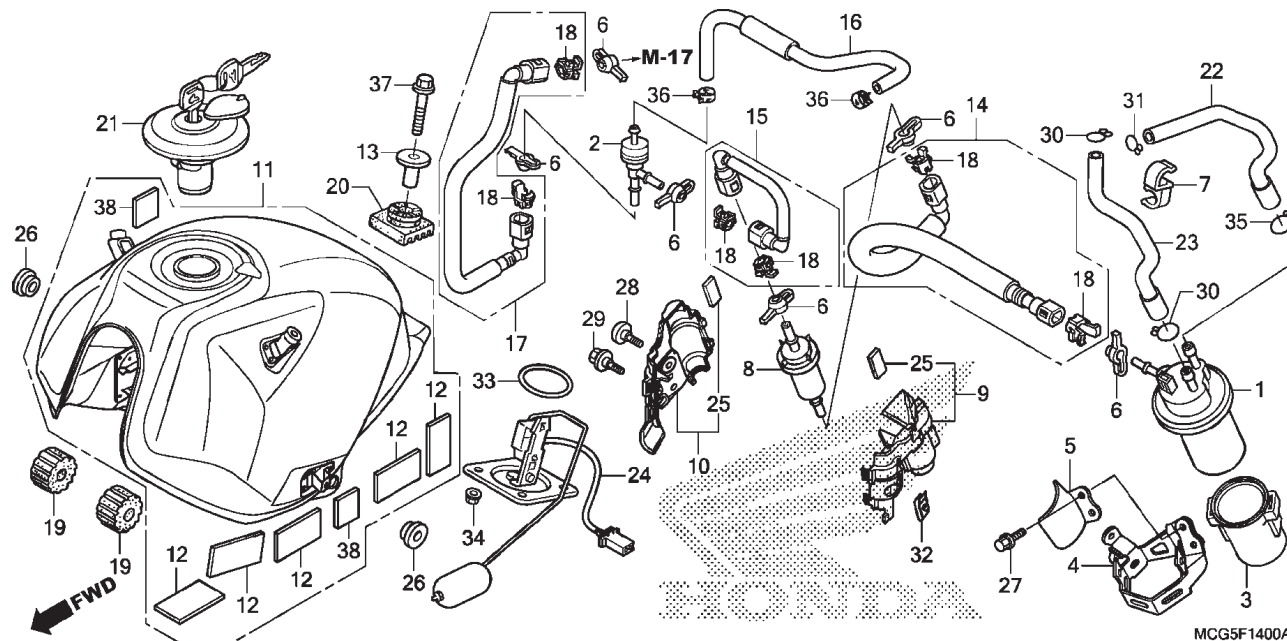

Ref. Nº	N.O.S.	Item de serviço	T.M.O.	Ref. Nº	Nº da peça	Descrição	Qtd. NX400 D	Nº de série	Tipo
1	(3)			1	16700-MCG-601	Bomba Conj., Combustível .....	1		
2	310120	Bomba Conj., Combustível .....	0,6	2	16710-KRE-R01	Unidade Regulador, Pressão .....	1		
3	(16)			3	16711-KRE-B01	Coxim, Bomba Combustível .....	1		
4	310125	Regulador, Pressão Combustível .....	0,5	4	16712-MCG-600	Suporte, Bomba Combustível .....	1		
8	3101C7	Filtro, Combustível .....	0,4	5	16713-MCG-600	Protetor, Bomba Combustível .....	1		
9	3101F6	Tampa, Filtro .....	0,4	6	16718-GFZ-000	Amortecedor, Conector .....	6		
10	3101F5	Carcaça, Filtro .....	0,2	7	16895-ZY9-003	Braçadeira A, Tubo Combustível .....	1		
11	310100	Tanque, Combustível .....	0,6	8	16910-KVS-611	Filtro Comp., Combustível .....	1		
14	3101C2	Mangueira, Abastecimento Combustível: Primária .....	0,6	9	16922-MCG-600	Tampa Comp., Filtro .....	1		
15	3101C3	Mangueira, Abastecimento Combustível: Secundária .....	0,4	10	16926-MCG-600	Carcaça Comp., Filtro .....	1		
17	310162	Mangueira, Abastecimento Combustível .....	0,8	11	17500-MCG-600ZA	Tanque Conj., Combustível *R301C* .....	1		
22	(23)				17500-MCG-600ZB	*NH411M* .....	1		
24	3101B5	Tubo, Combustível .....	0,6		17500-MCG-600ZC	*NH1* .....	1		
26	(33)			12	17503-GCE-D60	Fita, Protetora .....	4		
27	617105	Unidade Emissora, Tanque Combustível .....	0,7	13	17526-MCG-600	Bucha, Fixação Tanque Combustível .....	1		
				14	17570-MCG-601	Mangueira A Comp., Abastecimento Combustível .....	1		
				15	17571-MCG-601	Mangueira B Comp., Abastecimento Combustível .....	1		
				16	17572-MCG-600	Mangueira, Retorno Combustível .....	1		

3



Voltar

## C-14

### Tanque de Combustível

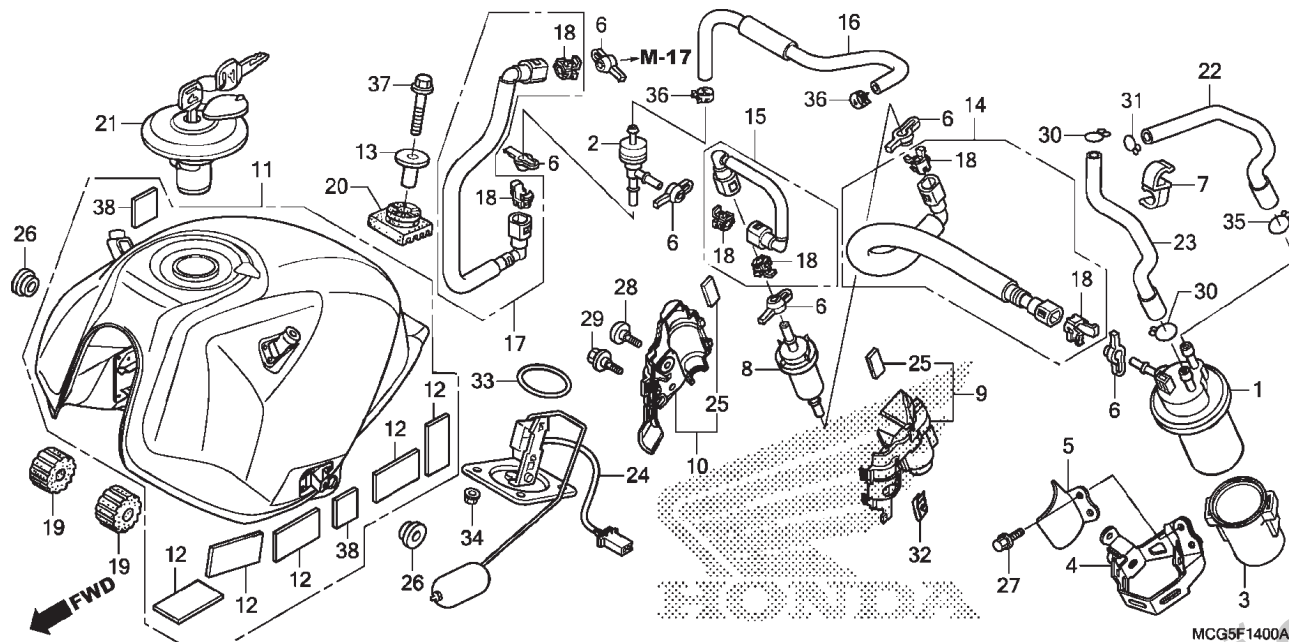

Ref. Nº	N.O.S.	Item de serviço	T.M.O.	Ref. Nº	Nº da peça	Descrição	Qtd. NX400 D	Nº de série	Tipo
				17	17573-MCG-601	Mangueira C Comp., Abastecimento Combustível .....	1	.....	.....
				18	17577-KSS-B31	Retentor (Cinza) (TOKAI) .....	6	.....	.....
				19	17611-KE5-000	Coxim, Dianteiro Tanque Combustível ....	2	.....	.....
				20	17613-KFB-010	Coxim, Traseiro Tanque Combustível ....	1	.....	.....
				21	17620-KPE-731	Tampa Comp., Abastecimento Combustível .....	1	.....	.....
				22	17681-MCG-600	Tubo, Combustível .....	1	.....	.....
				23	17682-MCG-600	Tubo, Respiro Bomba .....	1	.....	.....
				24	37800-MCG-600	Unidade Combustível .....	1	.....	.....
				25	50385-KRE-R00	Coxim B, Bateria .....	2	.....	.....
				26	83551-376-000	Coxim, Tampa Lateral .....	2	.....	.....
				27	90032-GHR-660	Parafuso, Flange, 6x16 .....	2	.....	.....
				28	90106-MBY-000	Parafuso, Especial, 5x12 .....	1	.....	.....
				29	90119-KRM-860	Parafuso, Flange, 6mm .....	2	.....	.....
				30	90651-GFP-900	Presilha, Tubo (B12) .....	2	.....	.....
				31	90651-KPS-900	Presilha, Tubo (B10) .....	1	.....	.....
				32	90677-KRM-860	Porca, Presilha, 5mm .....	1	.....	.....
				33	91305-KEH-600	Anel, Vedação, 39,5x5 .....	1	.....	.....
				34	94050-06080	Porca, Flange, 6mm .....	4	.....	.....

## C-14

### Tanque de Combustível

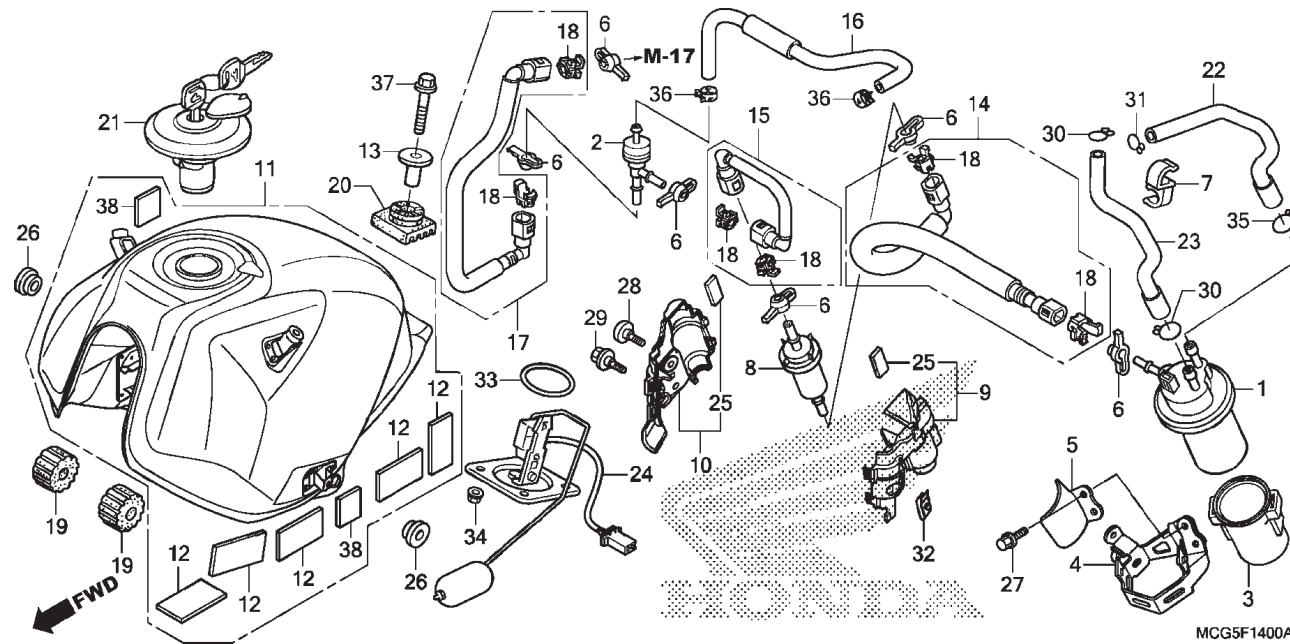

Ref. N°	N.O.S.	Item de serviço	T.M.O.	Ref. N°	N° da peça	Descrição	Qtd. NX400 D	N° de série	Tipo
				35	95002-02130	Presilha, Tubo (B12,5) .....	1	.....	.....
				36	95002-41050-08	Braçadeira, Tubo (D10,5) .....	2	.....	.....
				37	95701-08035-00	Parafuso, Flange, 8x35 .....	1	.....	.....
				38	77227-KVK-900	Fita B, Protetora .....	2	.....	.....

3



Voltar

## C-15

### Assento

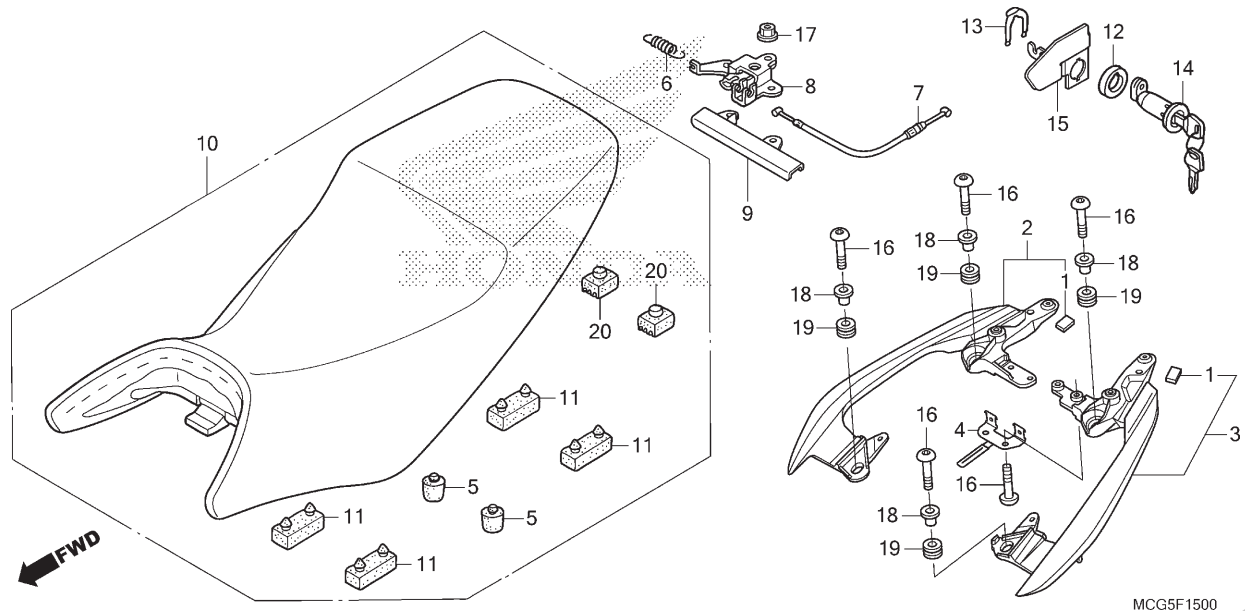

Ref. Nº	N.O.S.	Item de serviço	T.M.O.	Ref. Nº	Nº da peça	Descrição	Qtd. NX400 D	Nº de série	Tipo
2	4131F4	Alça, Traseira: Direita .....	0,4	1	17518-KRE-900	Coxim .....	2	.....	.....
3	4131F3	Alça, Traseira: Esquerda .....	0,4	2	50230-MCG-600ZA	Manopla Conj., Traseira Direita "NHB13M" .....	1	.....	.....
	4131F5	Alça, Traseira: Ambas .....	0,4			Prata Fortaleza Metálico .....		.....	.....
7	811175	Cabo, Trava Assento .....	0,6	3	50330-MCG-600ZA	Manopla Conj., Traseira Esquerda "NHB13M" .....	1	.....	.....
8	(9)	Gancho, Trava Assento .....	0,1	4	50331-MCG-600	Suporte, Relé .....	1	.....	.....
10	4131N5	Assento .....	0,1	5	50354-434-000	Coxim B, Limitador .....	2	.....	.....
14	(12,15)	Chave, Trava Assento .....	0,6	6	77151-KW3-000	Mola, Trava Assento .....	1	.....	.....
	4131F2	Chave, Trava Assento .....	0,6	7	77156-MCG-600	Cabo, Trava Assento .....	1	.....	.....
				8	77160-MR4-920	Suporte Comp., Trava Assento .....	1	.....	.....
				9	77170-MCG-601	Tampa, Cabo Trava Assento .....	1	.....	.....
				10	77200-MCG-600	Assento Conj., Duplo .....	1	.....	.....
				11	77205-286-000	Coxim B, Fixação Assento .....	4	.....	.....
				12	77231-KM1-000	Bucha, Chave Trava Assento .....	1	.....	.....
				13	77235-469-000	Mola, Fixação .....	1	.....	.....
				14	77239-MCG-771	Chave, Trava Assento .....	1	.....	.....
				15	80206-MCG-610	Suporte Comp., Chave .....	1	.....	.....
				16	90128-428-020	Parafuso, Fixação Coroa Transmissão ...	6	.....	.....
				17	90208-GHR-630	Porca, Flange, 6mm .....	2	.....	.....
				18	90505-MCG-600	Bucha, Fixação Bagageiro .....	4	.....	.....
				19	90506-MY1-000	Bucha, Fixação Bagageiro .....	4	.....	.....
				20	95011-61000	Coxim A, Limitador Cavalete .....	2	.....	.....

3



Voltar

## C-16

### Tampa Lateral

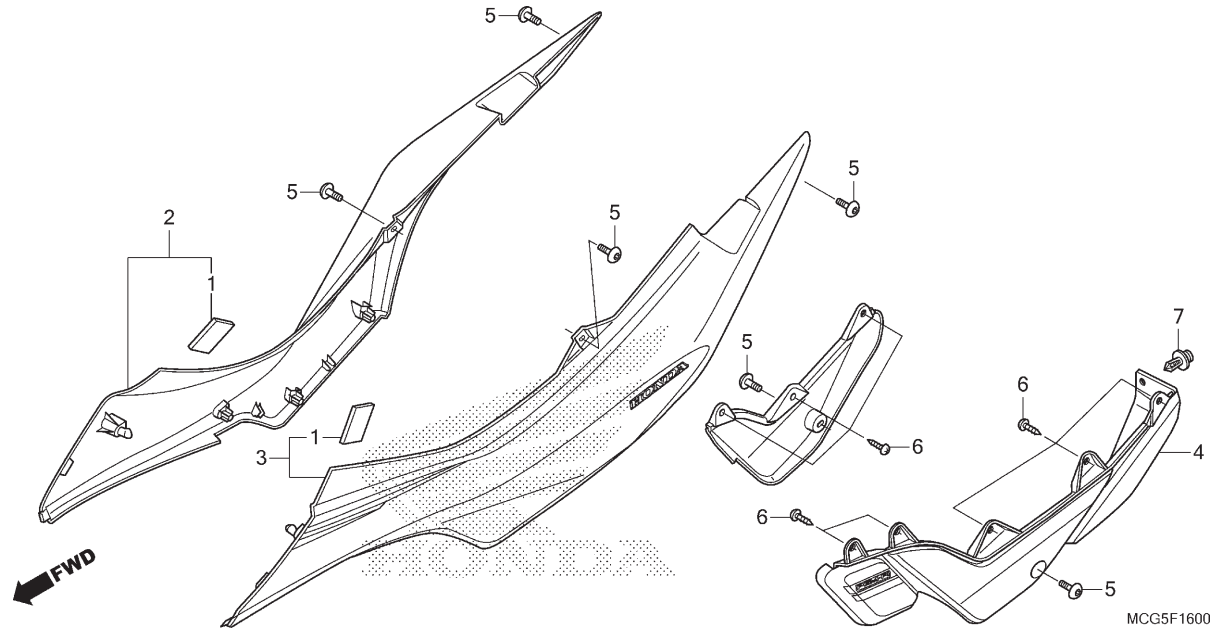

Ref. Nº	N.O.S.	Item de serviço	T.M.O.	Ref. Nº	Nº da peça	Descrição	Qtd. NX400 D	Nº de série	Tipo
2	4111H9	Tampa, Lateral: Direita .....	0,2	1	19110-KPE-730	Coxim A .....	2	.....	.....
3	(4)			2	83500-MCG-600ZA	Tampa Conj., Lateral Direita (WL) *NH312M* .....	1	.....	.....
	4111H8	Tampa, Lateral: Esquerda .....	0,2		83500-MCG-600ZB	*R301C* .....	1	.....	.....
	4111J0	Tampa, Lateral: Ambas .....	0,3		83500-MCG-600ZC	*NH411M* .....	1	.....	.....
				3	83600-MCG-600ZA	Tampa Conj., Lateral Esquerda (WL) *NH312M* .....	1	.....	.....
					83600-MCG-600ZB	*R301C* .....	1	.....	.....
					83600-MCG-600ZC	*NH411M* .....	1	.....	.....
				4	83620-MCG-600	Tampa Jogo, Inferior Lateral Esquerda (WL) .....	1	.....	.....
						*Tipo1* .....	1	.....	.....
				5	90103-MT3-000	Parafuso, Phillips, 5x16 .....	6	.....	.....
				6	90134-GHR-E40	Parafuso, Fixação, 4x12 .....	8	.....	.....
				7	90683-GR1-003	Presilha, Tampa .....	1	.....	.....

3



Voltar

## C-17

### Filtro de Ar

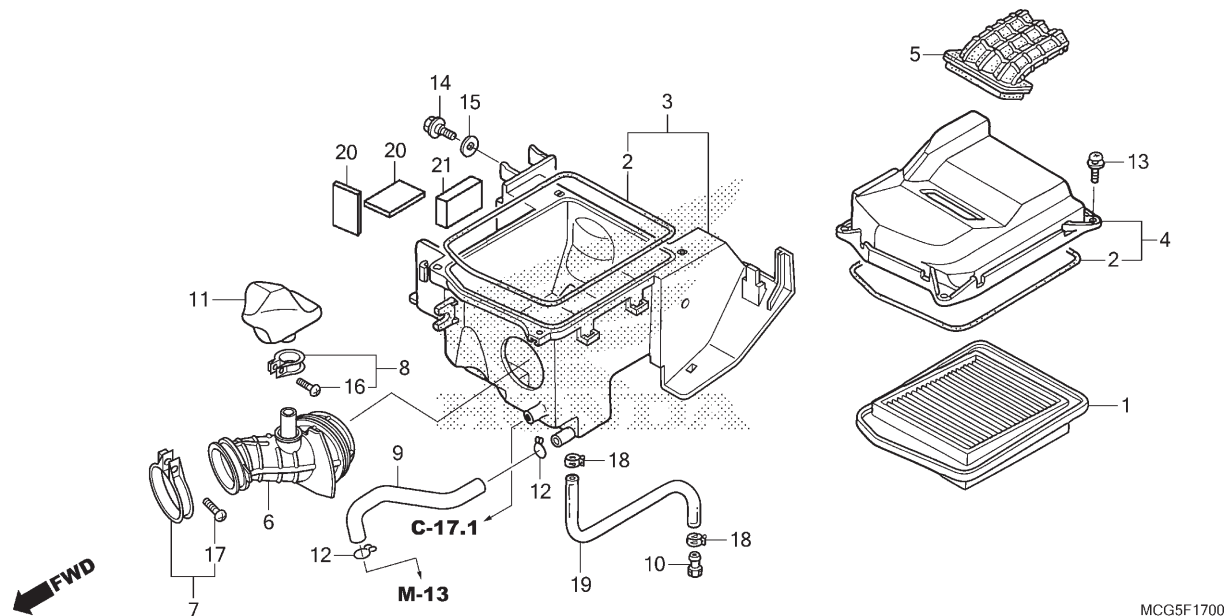

Ref. Nº	N.O.S.	Item de serviço	T.M.O.	Ref. Nº	Nº da peça	Descrição	Qtd. NX400 D	Nº de série	Tipo
1	(2)			1	17211-MCG-000	Elemento Comp., Filtro Ar .....	1	.....	.....
312105		Elemento, Filtro Ar .....	0,2	2	17214-MCG-000	Retentor, Filtro Ar .....	2	.....	.....
3	3121A5	Carcaça, Filtro Ar .....	0,7	3	17225-MCG-600	Carcaça Subconj., Filtro Ar .....	1	.....	.....
4	(5)			4	17235-MCG-000	Tampa Subconj., Filtro Ar .....	1	.....	.....
312102		Tampa, Carcaça Filtro Ar .....	0,3	5	17240-MCG-000	Duto, Admissão .....	1	.....	.....
6	3121B6	Tubo, Conexão Filtro Ar .....	0,7						
11	3121C1	Ressonador .....	0,2	6	17253-MCG-600	Tubo, Conexão Filtro Ar .....	1	.....	.....
				7	17254-KWT-900	Presilha, Tubo Conexão Filtro Ar (56) .....	1	.....	.....
				8	17255-MCG-000	Presilha, Ressonador (28) .....	1	.....	.....
				9	17265-MCG-600	Tubo, Respiro .....	1	.....	.....
				10	17370-419-700	Plugue, Tubo Respiro .....	1	.....	.....
				11	17410-MCG-000	Ressonador .....	1	.....	.....
				12	17724-102-700	Presilha, Mangueira Tanque Secundário .....	2	.....	.....
				13	90101-MCG-720	Parafuso-arruela, 5x16 .....	4	.....	.....
				14	90111-147-000	Parafuso, Flange, 6mm .....	1	.....	.....
				15	90111-KBP-900	Arruela, Câmbio .....	1	.....	.....
				16	90227-GHR-E00	Parafuso, Phillips, 5x25 .....	1	.....	.....
				17	90227-GHR-E10	Parafuso, Phillips, 5x28 .....	1	.....	.....
				18	95002-41050-00	Braçadeira, Tubo (D10,5) .....	2	.....	.....

**C-17**  
**Filtro de Ar**

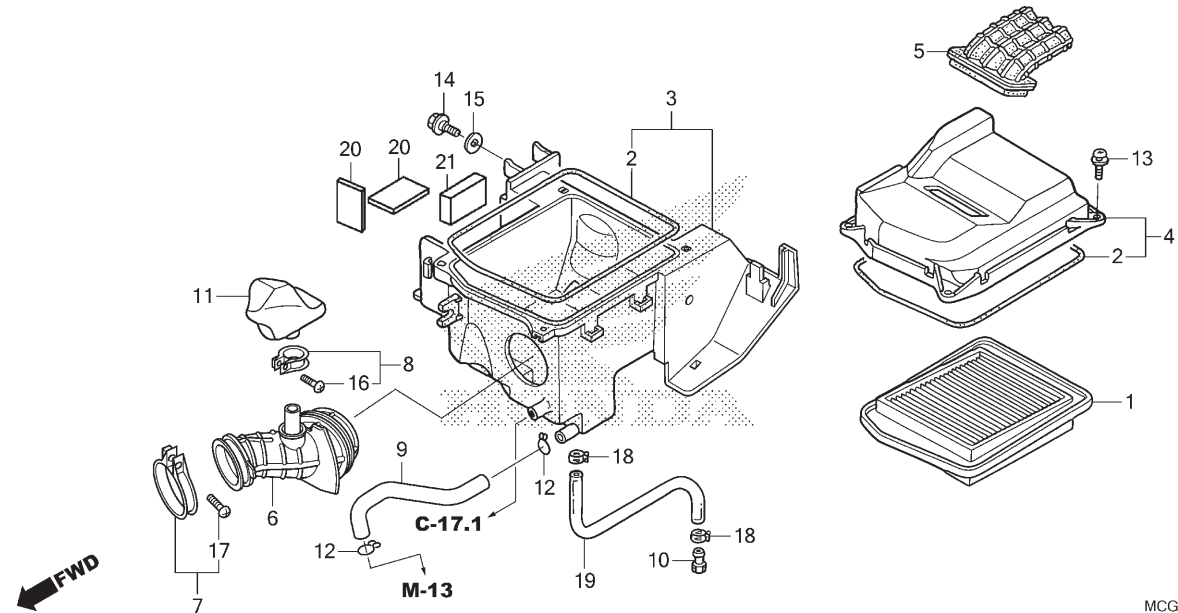

MCG5F1700

Ref. Nº	N.O.S.	Item de serviço	T.M.O.	Ref. Nº	Nº da peça	Descrição	Qtd. NX400 D	Nº de série	Tipo
				19	95003-23040-31	Tube, Vinil, 8x12x400 (95003-23001-60M) .....	1	.....	.....
				20	17217-KRE-900	Espaçador B .....	2	.....	.....
				21	17217-MCG-600	Espaçador A, Bateria .....	1	.....	.....

## C-17.1

### Válvula Solenóide de Injeção a Ar

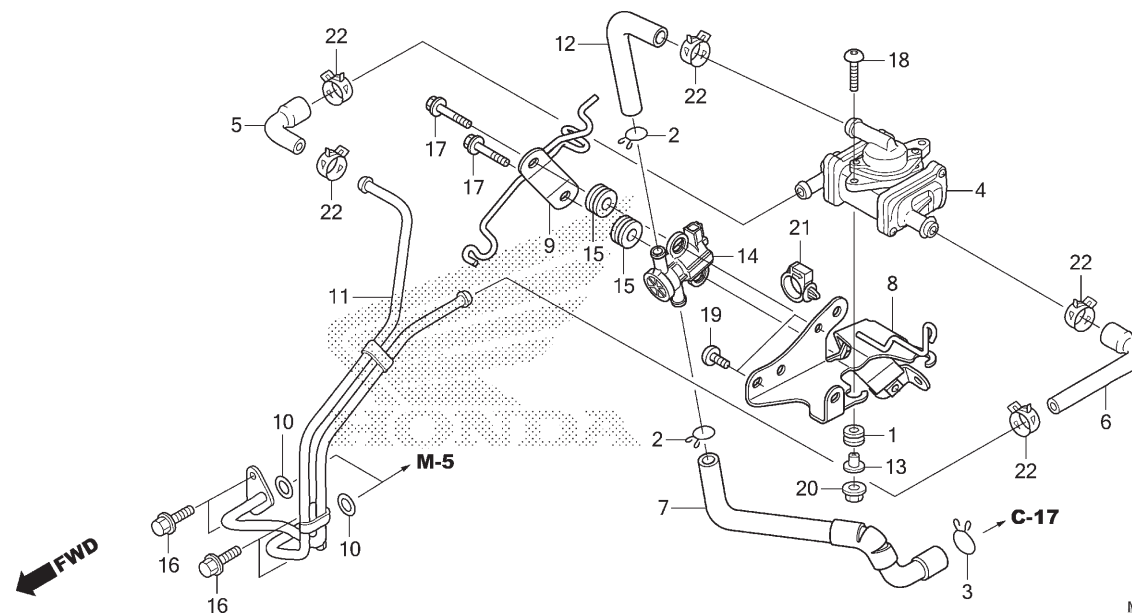

Ref. Nº	N.O.S.	Item de serviço	T.M.O.	Ref. Nº	Nº da peça	Descrição	Qtd. NX400 D	Nº de série	Tipo
4	3141D7	Válvula, Palheta .....	0,7	1	11344-MB0-000	Bucha A, Tampa Traseira (8x16x6,6) ....	2	.....	.....
11	3111D1	Tubo, Ar Secundário .....	0,8	2	15772-GW3-980	Presilha, Tubo Respiro .....	2	.....	.....
14	314130	Válvula, Controle Ar Secundário .....	0,3	3	17316-MN1-670	Presilha A, Tubo Respiro .....	1	.....	.....
				4	18600-MCG-601	Carcaça Conj., Válvula Palheta .....	1	.....	.....
				5	18601-MCG-770	Mangueira A, Válvula Sucção Ar .....	1	.....	.....
				6	18602-MCG-770	Mangueira B, Válvula Sucção Ar .....	1	.....	.....
				7	18603-MCG-600	Tubo, Admissão Ar .....	1	.....	.....
				8	18620-MCG-600	Suporte, Válvula Sucção Ar .....	1	.....	.....
				9	18621-MCG-600	Suporte, Fiação .....	1	.....	.....
				10	18621-MS6-930	Junta, Tubo Passagem Ar .....	2	.....	.....
				11	18640-MCG-770	Tubo Comp., Junção (ASV) .....	1	.....	.....
				12	18652-MCG-600	Tubo, Externo Válvula Sucção Ar .....	1	.....	.....
				13	33712-GC6-000	Bucha, Lanterna Traseira .....	2	.....	.....
				14	36450-KVK-901	Válvula Conj., Solenóide Injeção Ar .....	1	.....	.....
				15	36456-KWT-900	Bucha, Injeção Ar .....	2	.....	.....
				16	90002-MBV-710	Parafuso, Flange, 6x18 (NSHF) .....	4	.....	.....
				17	90032-GHR-700	Parafuso, Flange, 6x25 .....	2	.....	.....
				18	90105-MBZ-C50	Parafuso, Phillips, 6x28 .....	2	.....	.....
				19	90107-KRE-B00	Parafuso, Especial, 6x14 .....	3	.....	.....

3



Voltar

C-17.1

Válvula Solenóide de Injeção a Ar

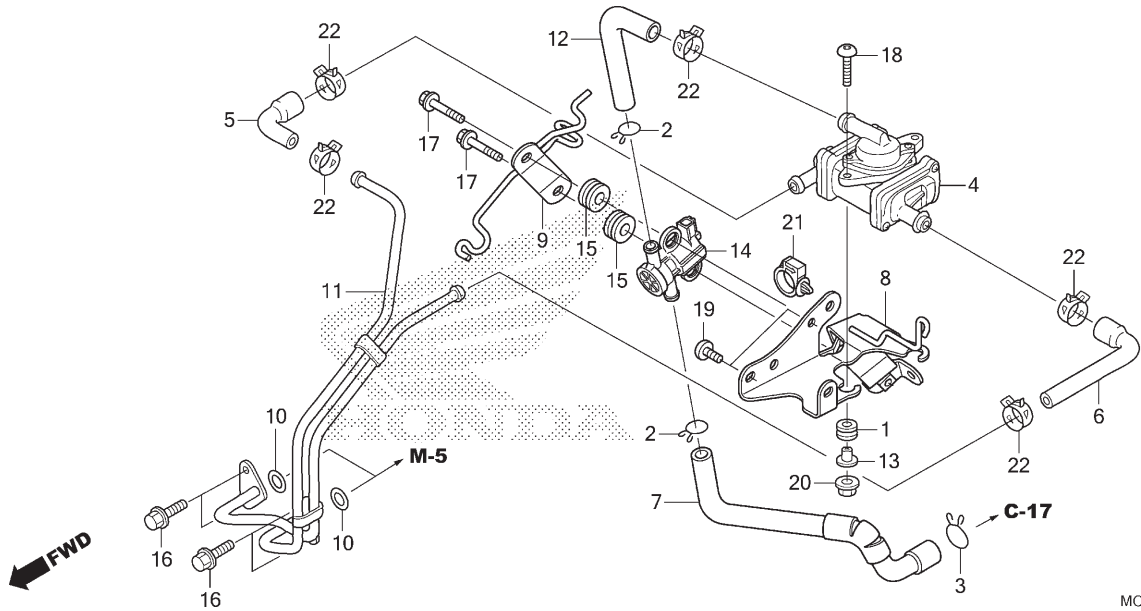

MCG5F1701

Ref. Nº	N.O.S.	Item de serviço	T.M.O.	Ref. Nº	Nº da peça	Descrição	Qtd. NX400 D	Nº de série	Tipo
				20	90208-GHR-630	Porca, Flange, 6mm .....	2	.....	.....
				21	90652-HC4-003	Braçadeira, Fiação .....	1	.....	.....
				22	90678-MN5-000	Presilha, Mangueira Combustível .....	5	.....	.....

## C-18 Escapamento

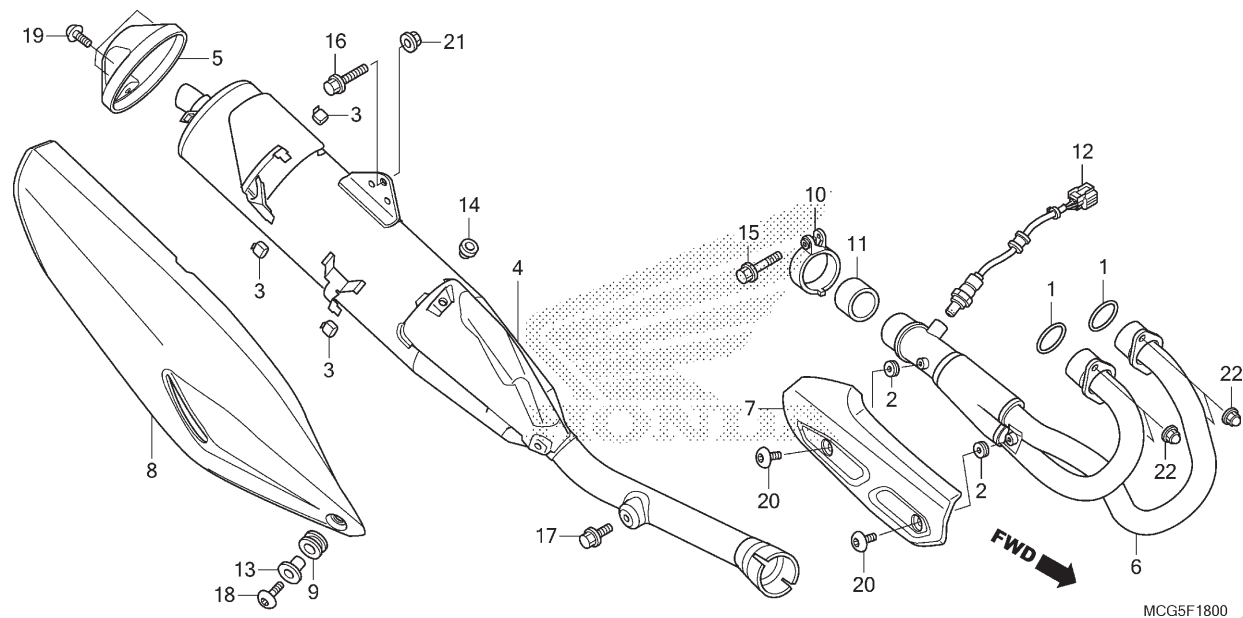

Ref. Nº	N.O.S.	Item de serviço	T.M.O.	Ref. Nº	Nº da peça	Descrição	Qtd. NX400 D	Nº de série	Tipo
1	3131B4	Junta, Tubo Escape .....	0,4	1	18291-MN5-650	Junta, Tubo Escape .....	2		
		• Nota: Mesmo tempo para duas unidades		2	18292-KPE-900	Guarnição, Protetor .....	2		
4	313120	Silencioso .....	0,2	3	18293-MN0-000	Coxim, Protetor .....	3		
5	3131F2	Capa, Extremidade Silencioso .....	0,1	4	18310-MCG-600	Silencioso Comp. ....	1		
6	313110	Tubo, Escape .....	0,4	5	18315-MCG-600	Capa, Silencioso .....	1		
7	3131A6	Protetor, Tubo Escape .....	0,1	6	18320-MCG-600	Tubo Comp., Escape .....	1		
8	313121	Protetor, Silencioso .....	0,1	7	18325-MCG-600	Protetor, Escape .....	1		
11	3131C4	Junta, Silencioso .....	0,2	8	18355-MCG-600	Protetor, Silencioso .....	1		
12	617121	Sensor, Oxigênio .....	0,2	9	18357-MCG-000	Coxim, Fixação Protetor .....	1		
				10	18375-MG7-000	Presilha, Silencioso Traseiro Direito .....	1		
				11	18391-429-010	Guarnição, Silencioso .....	1		
				12	36531-MCG-601	Sensor, Oxigênio .....	1		
				13	83119-MG9-000	Bucha, Fixação Trava .....	1		
				14	83512-KPS-730	Coxim, Tampa Lateral .....	1		
				15	90102-KVK-900	Parafuso, Flange, 8x38 .....	1		
				16	90103-KCM-620	Parafuso, Flange, 8x35 .....	1		
				17	90105-770-A11	Parafuso, Sextavado, 8mm .....	1		
				18	90107-KWT-900	Parafuso, Especial, 6x16 .....	1		
				19	90114-MBZ-K00	Parafuso, Especial, 5x10 .....	3		

3



Voltar

## C-18 Escapamento

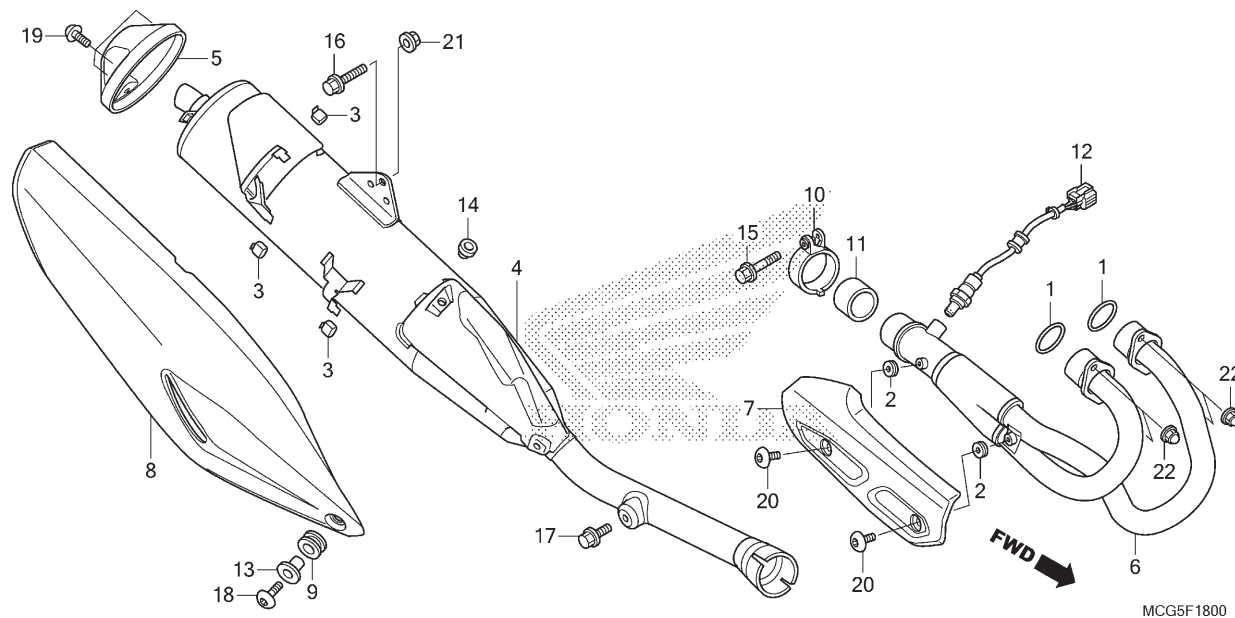

Ref. Nº	N.O.S.	Item de serviço	T.M.O.	Ref. Nº	Nº da peça	Descrição	Qtd. NX400 D	Nº de série	Tipo
				20	90170-MEB-670	Parafuso, Especial, 6mm .....	2	.....	.....
				21	90208-GHR-640	Porca, Flange, 8mm .....	1	.....	.....
				22	90304-MCG-000	Porca, Cega, Sextavada, 8mm .....	4	.....	.....

3



Voltar

## C-19

### Pedal

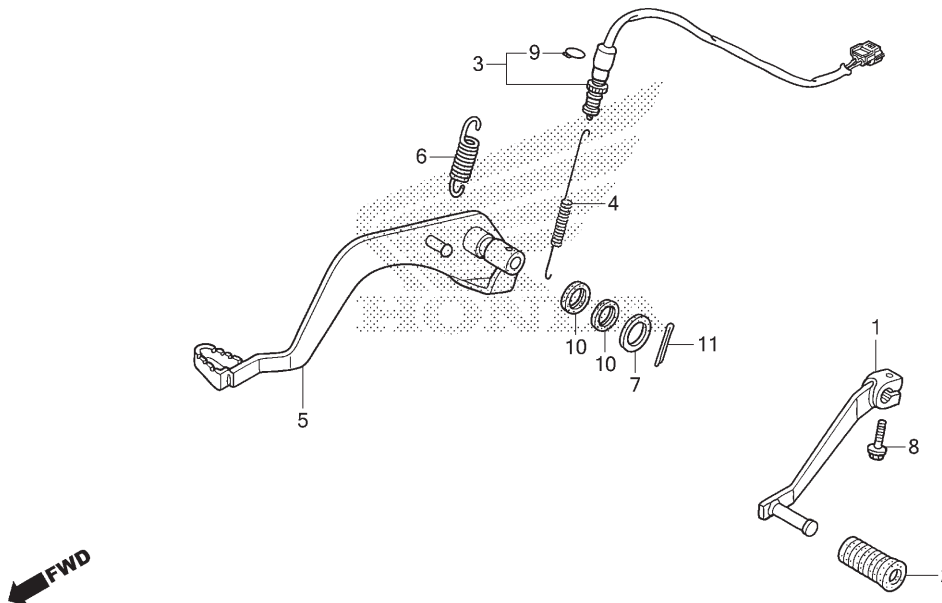

MCG5F1900

Ref. Nº	N.O.S.	Item de serviço	T.M.O.	Ref. Nº	Nº da peça	Descrição	Qtd. NX400 D	Nº de série	Tipo
1	4101A1	Pedal, Câmbio .....	0,1	1	24710-MCG-000	Pedal Comp., Câmbio .....	1	.....	.....
3	6151B5	Interruptor, Freio Traseiro: Pedal Lateral .....	0,3	2	24781-KRM-860	Coxim, Pedal Câmbio .....	1	.....	.....
5	810160	Pedal, Freio Traseiro .....	0,2	3	35350-MCG-601	Interruptor Conj., Freio Traseiro .....	1	.....	.....
				4	35357-MCG-000	Mola, Interruptor Freio .....	1	.....	.....
				5	46500-MCG-000	Pedal Comp., Freio Traseiro .....	1	.....	.....
				6	46514-MCG-000	Mola, Pedal Freio .....	1	.....	.....
				7	53312-657-000	Arruela .....	1	.....	.....
				8	90032-GHR-680	Parafuso, Flange, 6x20 .....	1	.....	.....
				9	90601-KAF-003	Presilha, Tampa Interruptor .....	1	.....	.....
				10	91251-MT4-003	Retentor Pó, 15x20x3 .....	2	.....	.....
				11	94201-30350	Cupilha, 3,0x35 .....	1	.....	.....

3

 Voltar

## C-20

### Pedal de Apoio

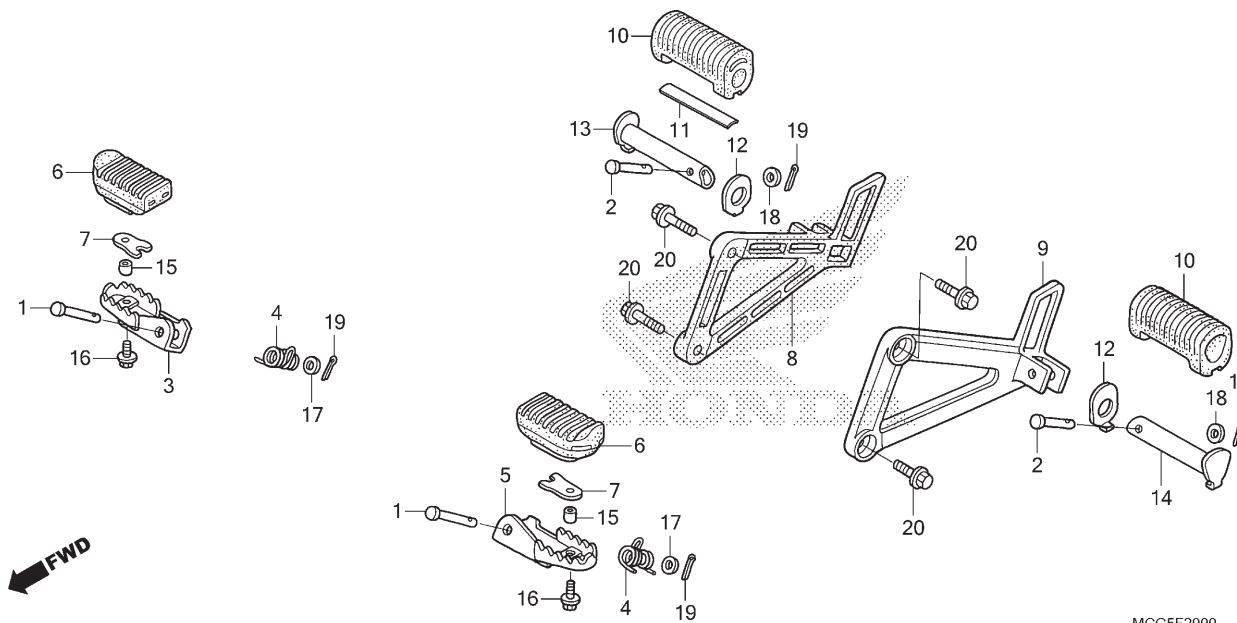

Ref. Nº	N.O.S.	Item de serviço	T.M.O.	Ref. Nº	Nº da peça	Descrição	Qtd. NX400 D	Nº de série	Tipo
3	4101C6	Pedal Apoio: Direito .....	0,1	1	50603-033-010	Pino, Articulação Pedal Apoio .....	2	.....	.....
5	4101C5	Pedal Apoio: Esquerdo .....	0,1	2	50603-KPS-900	Pino, Articulação Pedal Apoio .....	2	.....	.....
	4101J1	Pedal Apoio: Ambos .....	0,2	3	50612-KAS-900	Pedal Apoio Comp., Direito .....	1	.....	.....
6	4101D3	Coxim, Pedal Apoio: Esquerdo .....	0,1	4	50617-466-000	Mola, Retorno Pedal .....	2	.....	.....
	4101D4	Coxim, Pedal Apoio: Direito .....	0,1	5	50642-KAS-900	Pedal Apoio Comp., Esquerdo .....	1	.....	.....
	4101L8	Coxim, Pedal Apoio: Ambos .....	0,1						
8	4101D0	Suporte, Pedal Apoio Traseiro: Direito .....	0,2	6	50661-MCG-000	Coxim, Pedal Apoio .....	2	.....	.....
		Esquerdo .....	0,2	7	50662-KAS-900	Placa, Fixação Borracha Pedal .....	2	.....	.....
9	4101C9	Suporte, Pedal Apoio Traseiro: Esquerdo .....	0,2	8	50701-MCG-850	Suporte, Pedal Apoio Traseiro Direito .....	1	.....	.....
	4101K4	Suporte, Pedal Apoio Traseiro: Ambos .....	0,4	9	50706-MCG-850	Suporte, Pedal Apoio Traseiro Esquerdo .....	1	.....	.....
13		(10) .....		10	50710-KGA-940	Borracha, Pedal Apoio Traseiro .....	2	.....	.....
14	4101C8	Pedal Apoio Traseiro: Direito .....	0,1	11	50711-MCG-600	Peso, Pedal Apoio Traseiro .....	1	.....	.....
		(10) .....		12	50711-KRM-860	Placa, Pedal Apoio Traseiro .....	2	.....	.....
	4101C7	Pedal Apoio Traseiro: Esquerdo .....	0,1	13	50713-MCG-600	Pedal Apoio, Traseiro Direito .....	1	.....	.....
	4101P4	Pedal Apoio Traseiro: Ambos .....	0,2	14	50714-MCG-600	Pedal Apoio, Traseiro Esquerdo .....	1	.....	.....
				15	52156-KAS-900	Bucha, 6,5x4 .....	2	.....	.....
				16	90112-GW3-000	Parafuso, Flange, 6x14 .....	2	.....	.....
				17	90231-GHR-640	Arruela, Lisa, 8mm .....	2	.....	.....
				18	90505-GC6-000	Arruela, Lisa .....	2	.....	.....
				19	94201-20150	Cupilha, 2,0x15 .....	4	.....	.....
				20	96300-08040-00	Parafuso, Flange, 8x40 .....	4	.....	.....

3

Voltar

## C-21 Cavalete Lateral

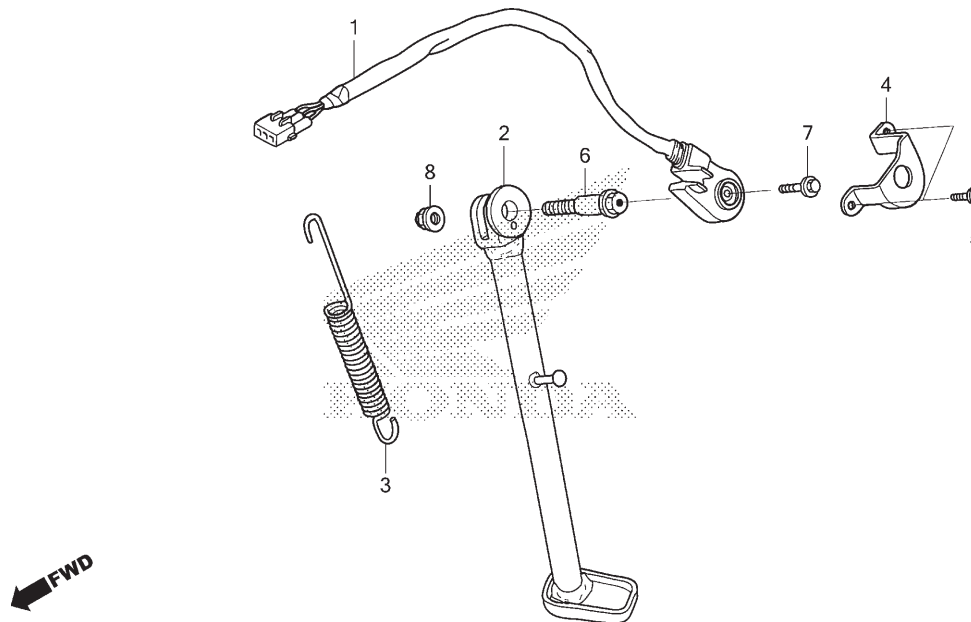

MCG5F2100

Ref. Nº	N.O.S.	Item de serviço	T.M.O.	Ref. Nº	Nº da peça	Descrição	Qtd. NX400 D	Nº de série	Tipo
1	615195	Interruptor, Cavalete Lateral .....	0,3	1	35700-MCG-601	Interruptor Conj., Cavalete Lateral .....	1	.....	.....
2	410180	Cavalete Lateral .....	0,2	2	50530-MCG-940	Cavalete Lateral .....	1	.....	.....
3	410182	Mola, Cavalete Lateral .....	0,1	3	50535-KPF-850	Mola, Cavalete Lateral .....	1	.....	.....
				4	50547-KPE-900	Protetor, Interruptor Cavalete Lateral ....	1	.....	.....
				5	90040-GHR-E30	Parafuso, Flange, 6x10 .....	2	.....	.....
				6	90108-MK6-670	Parafuso, Pivô Cavalete Lateral .....	1	.....	.....
				7	90147-MCE-950	Parafuso, Especial, 6x16 .....	1	.....	.....
				8	90304-GE8-003	Porca, U, 10mm (FUSE RASHI) .....	1	.....	.....

3



Voltar

## C-22

### Garfo Traseiro • Capa da Corrente de Transmissão

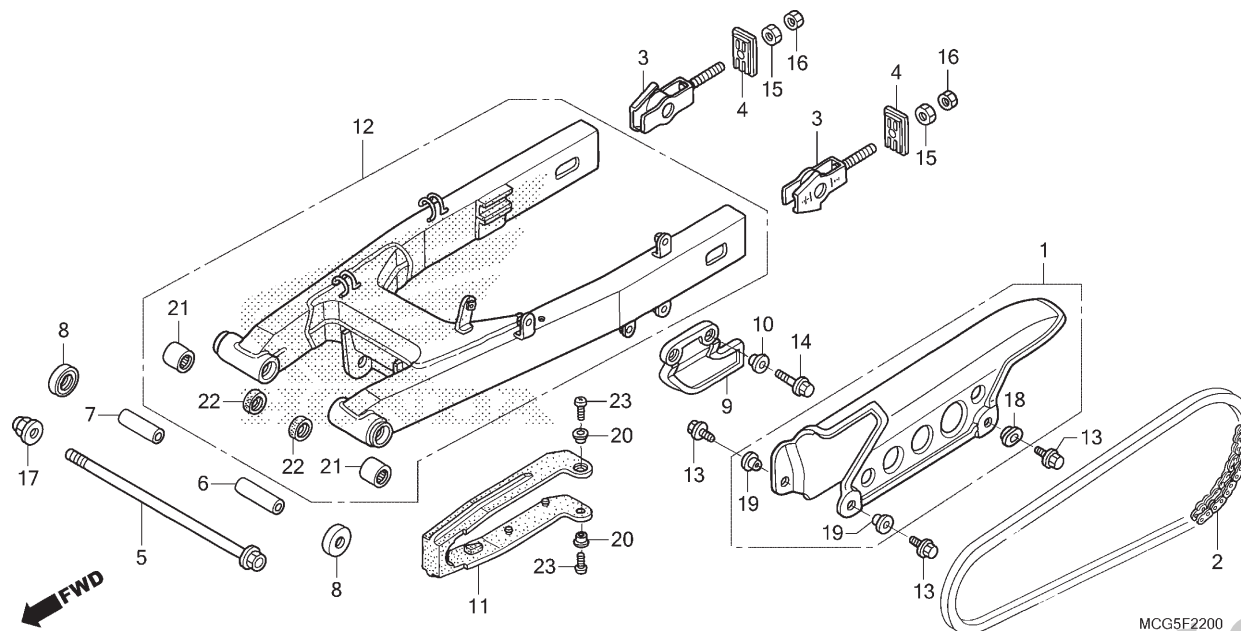

Ref. N°	N.O.S.	Item de serviço	T.M.O.	Ref. N°	N° da peça	Descrição	Qtd. NX400 D	N° de série	Tipo
1	410195	Carcaça, Corrente Transmissão .....	0,1	1	40510-MCG-000	Carcaça, Corrente Transmissão .....	1	.....	.....
2	2131M1	Corrente, Transmissão (Sem fim) .....	0,8	2	40530-MCG-000	Corrente, Transmissão (DID520VD-106LE) .....	1	.....	.....
9	4101J3	Protetor, Corrente .....	0,1	3	40543-MCG-000	Ajustador, Corrente .....	2	.....	.....
11	4101E5	Deslizador, Corrente .....	0,3	4	40546-MCG-000	Placa, Tensor Corrente .....	2	.....	.....
12	5121B0	Garfo Traseiro, Conj. ....	1,0	5	52101-MCG-000	Parafuso, Garfo Traseiro .....	1	.....	.....
21	5121C8	Rolamento, Garfo Traseiro: Esquerdo .....	1,2	6	52141-KCY-670	Bucha, Garfo Traseiro .....	1	.....	.....
	5121C9	Rolamento, Garfo Traseiro: Direito ...	1,2	7	52141-MCG-000	Bucha, Garfo Traseiro .....	1	.....	.....
	5121D0	Rolamento, Garfo Traseiro: Ambos ...	1,3	8	52144-KR8-005	Capa, Retentor Pó (NIPPON) .....	2	.....	.....
				9	52156-KB7-000	Protetor, Corrente .....	1	.....	.....
				10	52159-KB7-000	Bucha, Protetor Corrente .....	2	.....	.....
				11	52170-MCG-000	Deslizador, Corrente .....	1	.....	.....
				12	52200-MCG-770	Garfo Traseiro, Subconj. ....	1	.....	.....
				13	90032-GHR-650	Parafuso, Flange, 6x14 .....	3	.....	.....
				14	90032-GHR-680	Parafuso, Flange, 6x20 .....	2	.....	.....
				15	90202-GHR-640	Porca, Sextavada, 8mm .....	2	.....	.....
				16	90204-GHR-640	Porca, Sextavada, 8mm .....	2	.....	.....
				17	90305-GE8-003	Porca, U, 14mm .....	1	.....	.....
				18	90501-KGA-E00	Arruela, 6x9 .....	1	.....	.....
				19	90512-300-000	Arruela, 6x20 .....	2	.....	.....

3



Voltar

## C-22

### Garfo Traseiro • Capa da Corrente de Transmissão

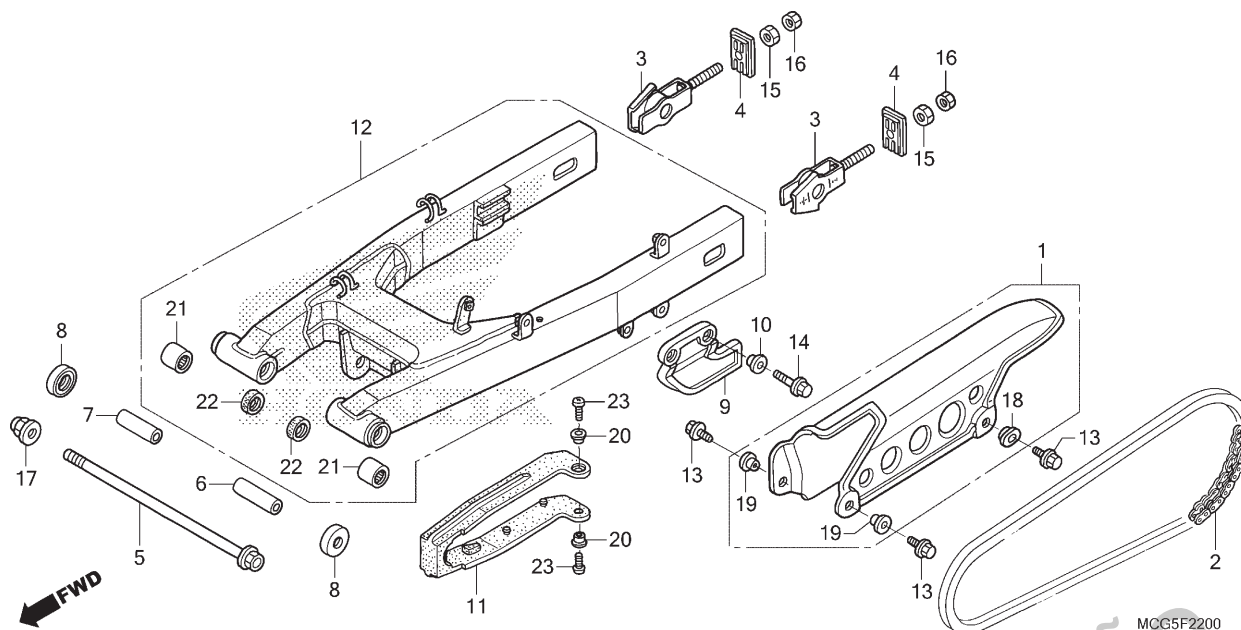

Ref. Nº	N.O.S.	Item de serviço	T.M.O.	Ref. Nº	Nº da peça	Descrição	Qtd. NX400 D	Nº de série	Tipo
				20	90556-MB4-000	Arruela .....	2	.....	.....
				21	91071-MA0-003	Rolamento, Garfo Traseiro (NTN) .....	2	.....	.....
				22	91254-KPE-730	Retentor Pó, 20x26x4,5 .....	2	.....	.....
				23	93901-25280	Parafuso, Fixação, 5x12 .....	2	.....	.....

## C-23

### Amortecedor Traseiro

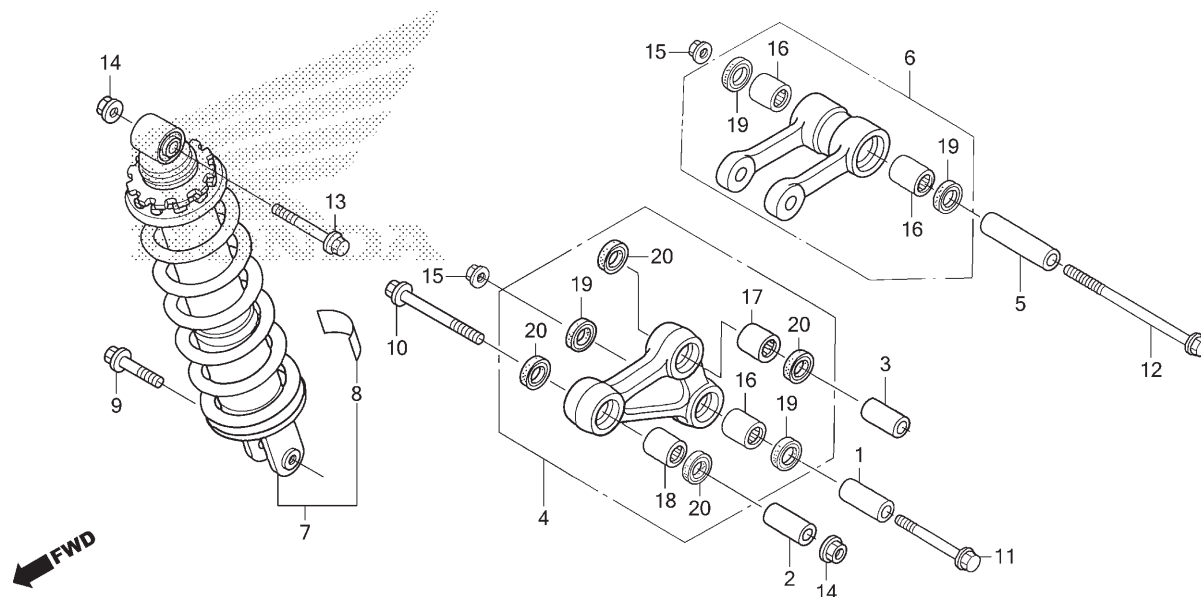

MCG5F2300

Ref. N°	N.O.S.	Item de serviço	T.M.O.	Ref. N°	N° da peça	Descrição	Qtd. NX400 D	N° de série	Tipo
4	512140	Braço, Amortecedor .....	0,5	1	52463-KPE-900	Bucha B, Braço Amortecedor .....	1	.....	.....
6	512145	Braço Oscilante, Amortecedor .....	0,5	2	52463-MCG-000	Bucha, Braço Amortecedor .....	1	.....	.....
7	512115	Amortecedor Traseiro, Conj. ....	0,7	3	52464-KPE-900	Bucha C, Braço Amortecedor .....	1	.....	.....
16	(17,18)	Amortecedor Traseiro, Conj. ....	0,7	4	52465-MCG-770	Braço Subconj., Amortecedor .....	1	.....	.....
5121D4		Rolamento, Braço Amortecedor .....	0,7	5	52473-MCG-000	Bucha, Braço Amortecedor .....	1	.....	.....
5121D4A		• Substituição de 1 rolamento							
		adicionar .....	0,1	6	52475-MCG-770	Braço Oscilante Subconj., Amortecedor .....	1	.....	.....
512146		Rolamento, Braço Amortecedor .....	0,7	7	52490-MCG-772	Amortecedor Traseiro, Jogo .....	1	.....	.....
5121D3		Rolamento, Braço Amortecedor: Para 1 motocicleta .....	0,9	8	87516-KFC-900	Etiqueta Precaução, Amortecedor Traseiro (Português) .....	1	.....	.....
				9	90126-MY1-000	Parafuso, Flange, 10x45 .....	1	.....	.....
				10	90128-GC5-000	Parafuso, Flange, 10x70 .....	1	.....	.....
				11	90128-KV3-003	Parafuso, Flange, 12x68 (SAGA) .....	1	.....	.....
				12	90130-MCG-000	Parafuso, Flange, 12x102 .....	1	.....	.....
				13	90151-HC5-000	Parafuso, Flange, 10x62 .....	1	.....	.....
				14	90304-GE8-003	Porca, U, 10mm (FUSE RASHI) .....	2	.....	.....
				15	90306-KF0-003	Porca, Flange, 12mm (FUSERASHI) .....	2	.....	.....
				16	91071-KPE-901	Rolamento, Agulhas, 20x26x20 .....	3	.....	.....
				17	91072-KPE-901	Rolamento, Agulhas, 17x24x17 .....	1	.....	.....
				18	91073-KPE-901	Rolamento, Agulhas, 17x24x25 .....	1	.....	.....
				19	91254-KPE-730	Retentor Pó, 20x26x4,5 .....	4	.....	.....
				20	91262-KV3-831	Retentor Pó, 17x24x5 (ARAI) .....	4	.....	.....

3

Voltar

## C-24

### Para-lama Traseiro

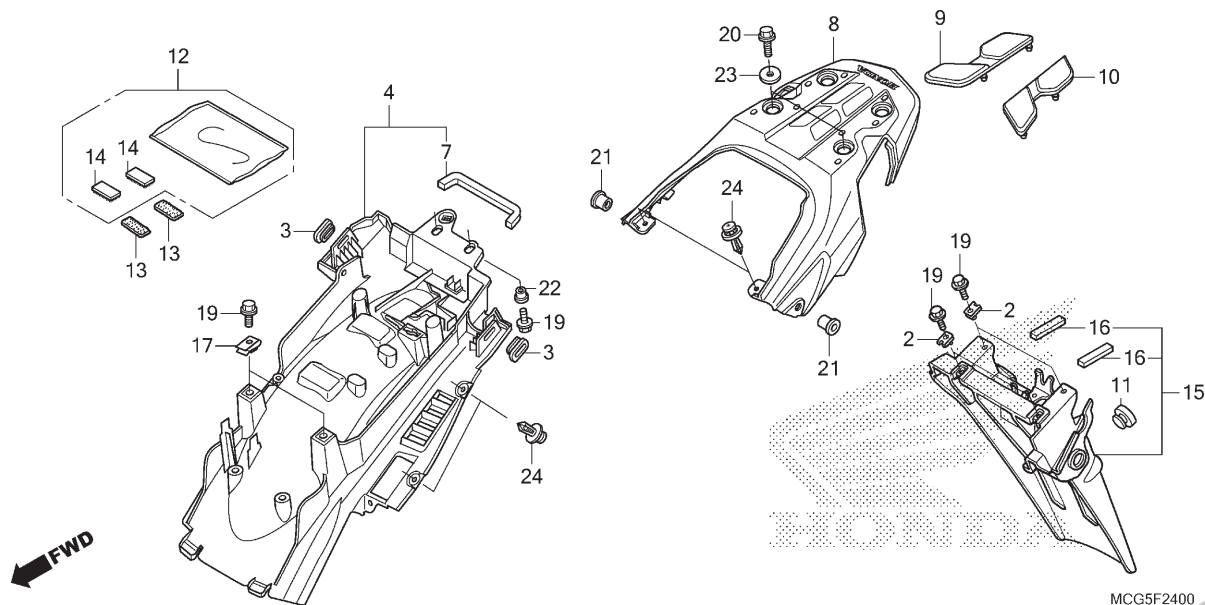

Ref. Nº	N.O.S.	Item de serviço	T.M.O.	Ref. Nº	Nº da peça	Descrição	Qtd. NX400 D	Nº de série	Tipo
4	413110	Para-lama B, Traseiro .....	0,7	2	64529-MC7-000	Porca, Presilha, 6mm .....	4	.....	.....
8	411135	Rabeta .....	0,3	3	77211-KWG-650	Coxim, Rabeta .....	2	.....	.....
15	4131K7	Suporte, Placa Licença .....	0,6	4	80100-MCG-610	Para-lama B, Traseiro .....	1	.....	.....
				7	80103-MCG-600	Revestimento, Para-lama Traseiro .....	1	.....	.....
				8	80200-MCG-600	Rabeta .....	1	.....	.....
				9	81301-KRE-B00	Coxim, Rabeta Direita .....	1	.....	.....
				10	81302-KRE-B00	Coxim, Rabeta Esquerda .....	1	.....	.....
				11	83512-KPS-730	Coxim, Tampa Lateral .....	1	.....	.....
				12	83642-GM2-000	Bolsa, Manual Proprietário .....	1	.....	.....
				13	83643-355-300	Fita, Velcro (Fêmea) (25x50) .....	2	.....	.....
				14	83644-355-300	Fita, Velcro (Macho) (25x50) .....	2	.....	.....
				15	84700-MCG-600	Suporte Comp., Placa Licença .....	1	.....	.....
				16	84703-MCG-600	Borracha .....	2	.....	.....
				17	84707-KWT-900	Porca, Presilha, 6mm .....	2	.....	.....
				19	90032-GHR-650	Parafuso, Flange, 6x14 .....	8	.....	.....
				20	90040-GHR-660	Parafuso, Flange, 6x16 .....	4	.....	.....
				21	90111-KW3-003	Porca, Fixação Carenagem, 5mm .....	2	.....	.....
				22	90127-KF0-770	Bucha, 6x4 .....	2	.....	.....
				23	90504-KRM-860	Arruela, Lisa, 6mm .....	4	.....	.....
				24	90683-GR1-003	Presilha, Tampa .....	4	.....	.....

3



Voltar

## C-25

### Sinalizador

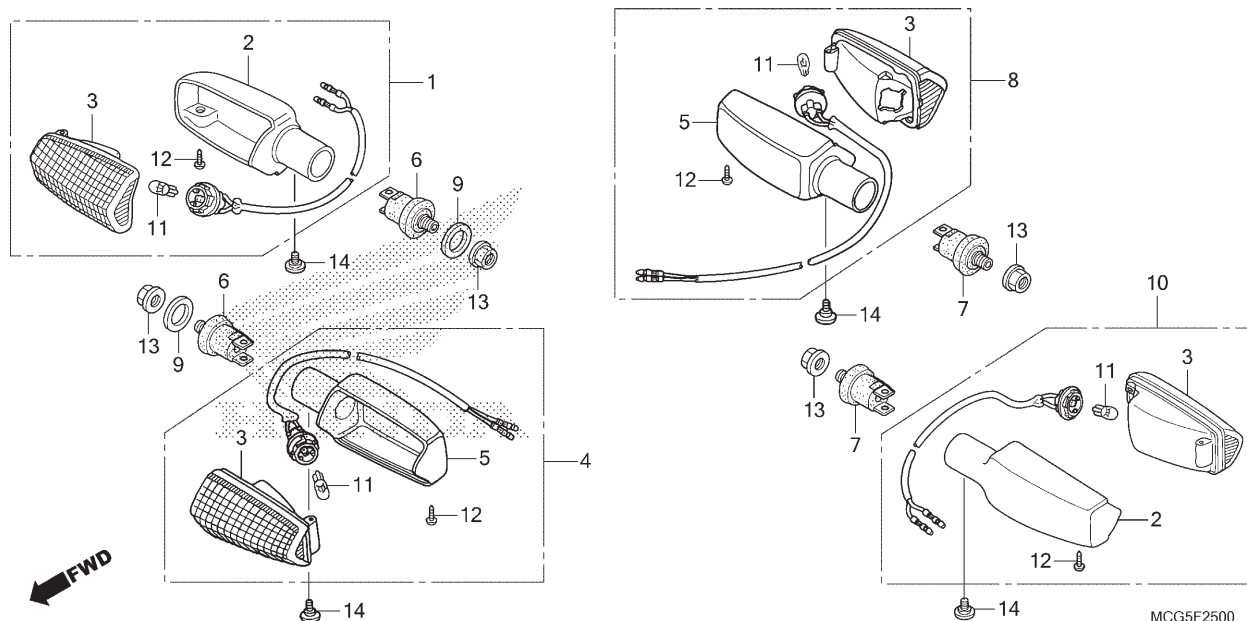

Ref. N°	N.O.S.	Item de serviço	T.M.O.	Ref. N°	N° da peça	Descrição	Qtd. NX400 D	N° de série	Tipo
1	(6)	Sinalizador: Dianteiro Direito .....	0,2	1	33400-MCG-600	Sinalizador Conj., Dianteiro Direito (12V 16W) .....	1	.....	.....
4	(6)	Sinalizador: Dianteiro Esquerdo .....	0,2	2	33404-KGA-900	Base A, Sinalizador (Dianteiro Direito/Traseiro Esquerdo) .....	2	.....	.....
	6161C3	Sinalizador: Dianteiro Ambos .....	0,3	3	33410-KWT-901	Lentes Comp. ....	4	.....	.....
8	(7)	Sinalizador: Traseiro Direito .....	0,6	4	33450-MCG-600	Sinalizador Conj., Dianteiro Esquerdo (12V 16W) .....	1	.....	.....
10	(7)	Sinalizador: Traseiro Esquerdo .....	0,6	5	33454-KGA-900	Base B, Sinalizador (Dianteiro Esquerdo/Traseiro Direito) .....	2	.....	.....
	6161C6	Sinalizador: Traseiro Ambos .....	0,7	6	33491-KGA-900	Suporte Comp., Sinalizador .....	2	.....	.....
11	(3)	Lâmpada, Sinalizador: Dianteira .....	0,1	7	33491-KPF-930	Suporte Comp., Sinalizador .....	2	.....	.....
	616133	• Nota: Mesmo tempo para duas unidades		8	33600-MCG-600	Sinalizador Conj., Traseiro Direito (12V 16W) .....	1	.....	.....
	616139	Lâmpada, Sinalizador: Traseira .....	0,1	9	33650-KRH-E00	Bucha, Sinalizador Dianteiro .....	2	.....	.....
	6161G0	• Nota: Mesmo tempo para duas unidades		10	33650-MCG-600	Sinalizador Conj., Traseiro Esquerdo (12V 16W) .....	1	.....	.....
		Lâmpada, Sinalizador: Para 1 motocicleta .....	0,2	11	34905-KWT-901	Lâmpada, Sinalizador (12V 16W) .....	4	.....	.....
				12	90138-GHR-E40	Parafuso, Fixação, 4x12 .....	4	.....	.....
				13	90208-GHR-650	Porca, Flange, 10mm .....	4	.....	.....
				14	90380-KGA-E00	Parafuso, Especial, 6x8 .....	4	.....	.....

3

Voltar

## C-26

### Lanterna Traseira

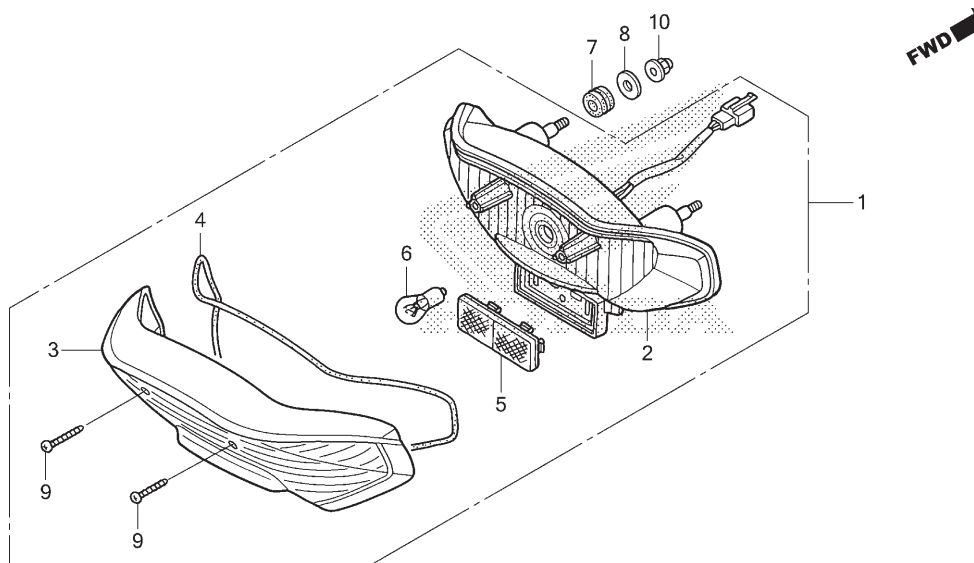

MCG5F2600

Ref. Nº	N.O.S.	Item de serviço	T.M.O.	Ref. Nº	Nº da peça	Descrição	Qtd. NX400 D	Nº de série	Tipo
1	6161D5	Unidade, Lanterna Traseira .....	0,5	1	33700-MCG-600	Lanterna Traseira Conj. (12V 21/5W) .....	1	.....	.....
2	6161E2	Base, Lanterna Traseira .....	0,5	2	33703-MCG-600	Base Comp., Lanterna Traseira .....	1	.....	.....
6		(3,4)		3	33704-MCG-003	Lentes Comp., Lanterna Traseira .....	1	.....	.....
	6161G1	Lâmpada, Lanterna Traseira .....	0,1	4	33705-MCG-003	Guarnição, Lentes Lanterna Traseira ....	1	.....	.....
				5	33741-MCG-003	Refletor .....	1	.....	.....
				6	34906-KRM-851	Lâmpada, Lanterna Traseira e Freio (12V 21/5W) (PHILIPS) .....	1	.....	.....
				7	37242-435-700	Bucha, Fixação Velocímetro .....	3	.....	.....
				8	77302-124-000	Arruela, Fixação Assento .....	3	.....	.....
				9	90102-GHR-F00	Parafuso, Fixação, 4x25 .....	2	.....	.....
				10	90201-MCG-000	Porca, Cega, 6mm .....	3	.....	.....

3



Voltar

FWD

C-27

Bateria

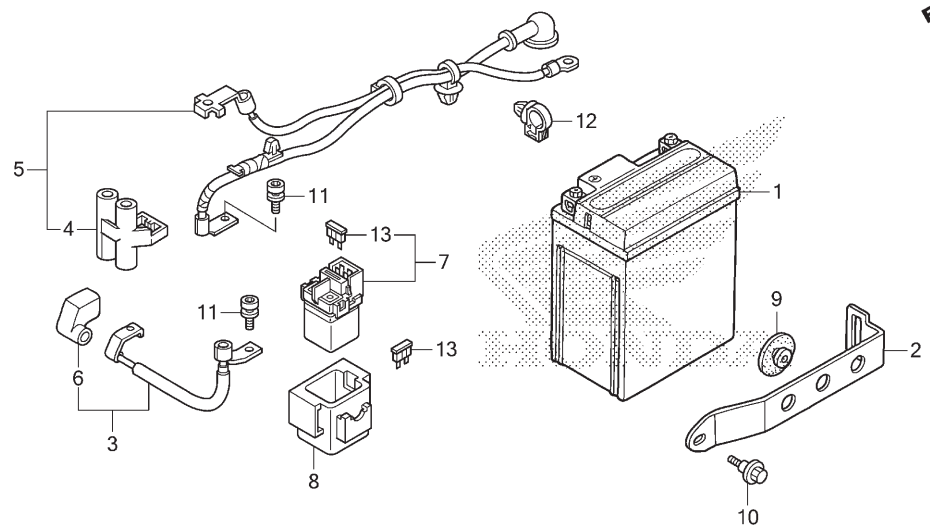

MCG5F2700

Ref. N°	N.O.S.	Item de serviço	T.M.O.	Ref. N°	N° da peça	Descrição	Qtd. NX400 D	N° de série	Tipo
1	610100	Bateria .....	0,2	1	31500-MCG-014	Bateria (YTX7L-BS) (TIANJIN YUASA) ....	1	.....	.....
3	610105	Cabo, Positivo Bateria .....	0,2		31500-MCG-015	Bateria (YTX7L-BS) (GS YUASA) .....	1	.....	.....
5	612115	Cabo, Motor Partida .....	0,2	2	31501-MCG-000	Presilha, Bateria .....	1	.....	.....
7	615113	Interruptor, Magnético Partida .....	0,3	3	32401-MCG-601	Cabo, Bateria Magnético Partida .....	1	.....	.....
				4	32406-MEL-300	Tampa, Terminal Magnético Partida .....	1	.....	.....
				5	32410-MCG-601	Cabo, Motor Partida .....	1	.....	.....
				6	32411-MCG-000	Tampa A, Terminal Bateria .....	1	.....	.....
				7	35850-MT4-000	Interruptor Conj., Magnético Partida .....	1	.....	.....
				8	35856-KRE-B00	Coxim .....	1	.....	.....
				9	83618-323-000	Coxim, Caixa Bateria .....	1	.....	.....
				10	90111-147-000	Parafuso, Flange, 6mm .....	1	.....	.....
				11	90111-MR5-000	Parafuso, Allen, 5x9 .....	2	.....	.....
				12	90652-HC4-003	Braçadeira, Fiação .....	1	.....	.....
				13	98200-33000	Fusível (30A) .....	2	.....	.....

3



Voltar

**C-28**  
**Fiação Principal •**  
**Bobina de Ignição**

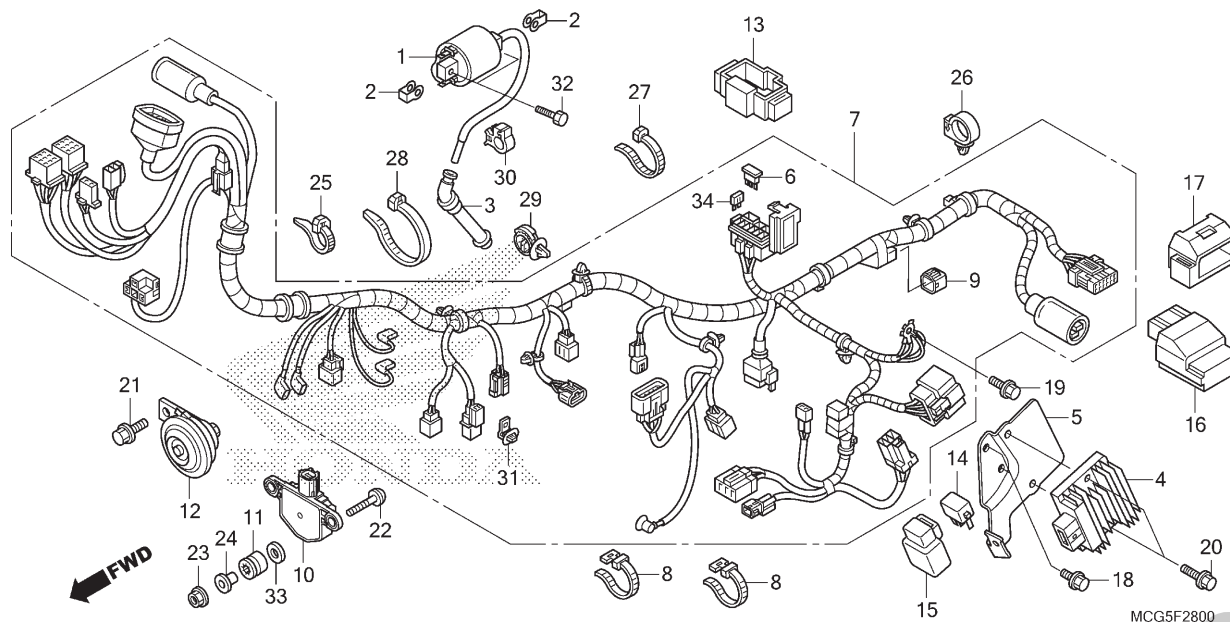

Ref. Nº	N.O.S.	Item de serviço	T.M.O.	Ref. Nº	Nº da peça	Descrição	Qtd. NX400 D	Nº de série	Tipo
1	614105	Bobina, Ignição .....	0,8	1	30510-MCG-601	Bobina Ignição, Comp. ....	1	.....	.....
4	6131B2	Regulador, Retificador .....	0,4	2	30520-ML7-000	Espaçador, Bobina Ignição .....	2	.....	.....
7	611100	Fiação, Principal .....	1,2	3	30700-MCG-601	Supressor Ruídos, Conj. ....	1	.....	.....
10	617125	Sensor, Ângulo .....	0,4	4	31600-HP6-A01	Regulador Conj., Retificador .....	1	.....	.....
12	616169	Buzina .....	0,2	5	31601-MCG-600	Placa, Regulador Retificador .....	1	.....	.....
14	6111C3	Relé, Sinalizador .....	0,3	6	31730-MAS-601	Diodo Conj., Trifásico (SUMITOMO) .....	1	.....	.....
16	618135	Módulo Controle Motor (ECM) .....	0,6	7	32100-MCG-610	Fiação, Principal .....	1	.....	.....
				8	32161-404-610	Presilha B1, Cabo .....	2	.....	.....
				9	32606-GEV-761	Capa (4P) (Vermelho) .....	1	.....	.....
				10	35160-KVS-751	Sensor Conj., Ângulo (M6) .....	1	.....	.....
				11	37244-MM4-000	Bucha, Fixação Velocímetro .....	2	.....	.....
				12	38120-MV9-008	Buzina, Comp. (Grave) .....	1	.....	.....
				13	38201-MCG-000	Suporte, Caixa Fusível .....	1	.....	.....
				14	38501-KSS-B31	Relé Comp. (MICRO ISO 4P) .....	1	.....	.....
				15	38506-KVS-600	Suporte, Relé .....	1	.....	.....
				16	38770-MCG-602	Unidade PGM-FI .....	1	.....	.....
				17	38771-GGL-J00	Suporte, Unidade Controle Motor .....	1	.....	.....
				18	90032-GHR-630	Parafuso, Flange, 6x10 .....	2	.....	.....
				19	90032-GHR-640	Parafuso, Flange, 6x12 .....	1	.....	.....
				20	90032-GHR-680	Parafuso, Flange, 6x20 .....	2	.....	.....

3

  
 Voltar

## C-28

### Fiação Principal • Bobina de Ignição

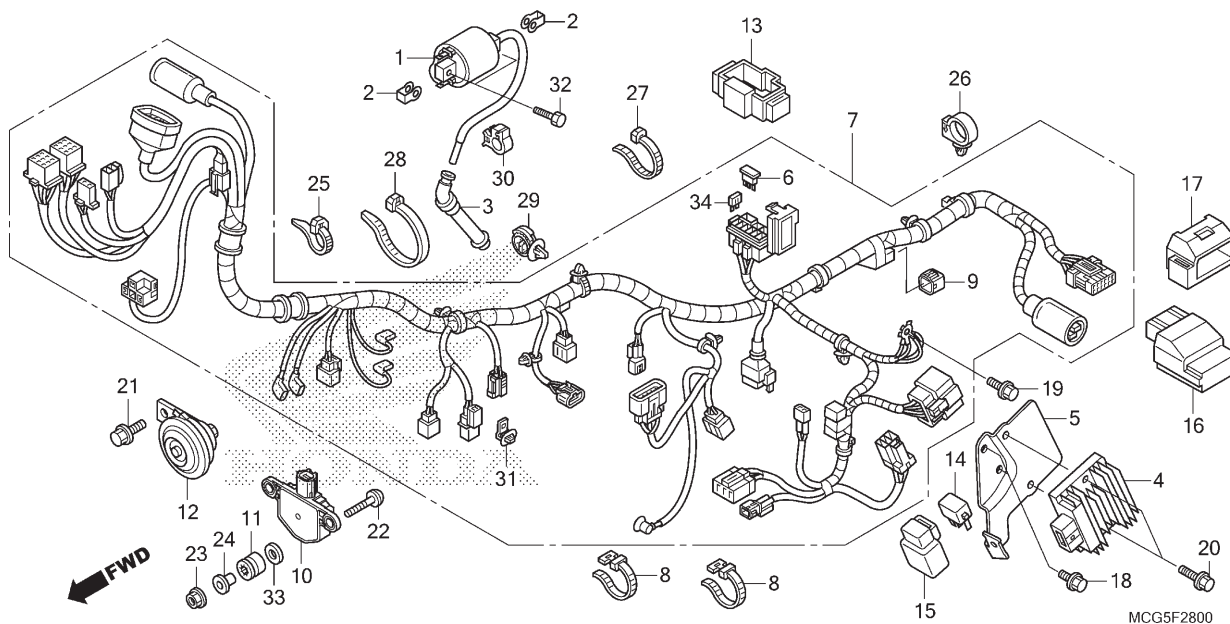

Ref. Nº	N.O.S.	Item de serviço	T.M.O.	Ref. Nº	Nº da peça	Descrição	Qtd. NX400 D	Nº de série	Tipo
				21	90033-GHR-E40	Parafuso, Flange, 8x12 .....	1	.....	.....
				22	90106-GEZ-000	Parafuso, Especial, 6x32 .....	2	.....	.....
				23	90208-GHR-630	Porca, Flange, 6mm .....	2	.....	.....
				24	77302-473-000	Bucha, Assento Traseiro .....	2	.....	.....
				25	90650-KV6-003	Presilha, Cabo, 95mm .....	1	.....	.....
				26	90652-HC4-003	Braçadeira, Fiação .....	1	.....	.....
				27	90652-KT1-771	Presilha, Cabo (Preto) .....	1	.....	.....
				28	90679-SG9-E01	Presilha, Mangueira Sucção (Preto) .....	1	.....	.....
				29	90683-SA0-003	Presilha, Fiação Principal, 25mm .....	1	.....	.....
				30	90690-GHB-651	Presilha, Cabo, 15mm .....	1	.....	.....
				31	91565-SEL-003	Presilha, Adaptador (Preto) .....	1	.....	.....
				32	92101-06022-4J	Parafuso, Sextavado, 6x22 .....	2	.....	.....
				33	94103-06000	Arruela, Lisa, 6mm .....	2	.....	.....
				34	98200-41000	Fusível (10A) .....	5	.....	.....

3



Voltar

## C-29

### Chassi

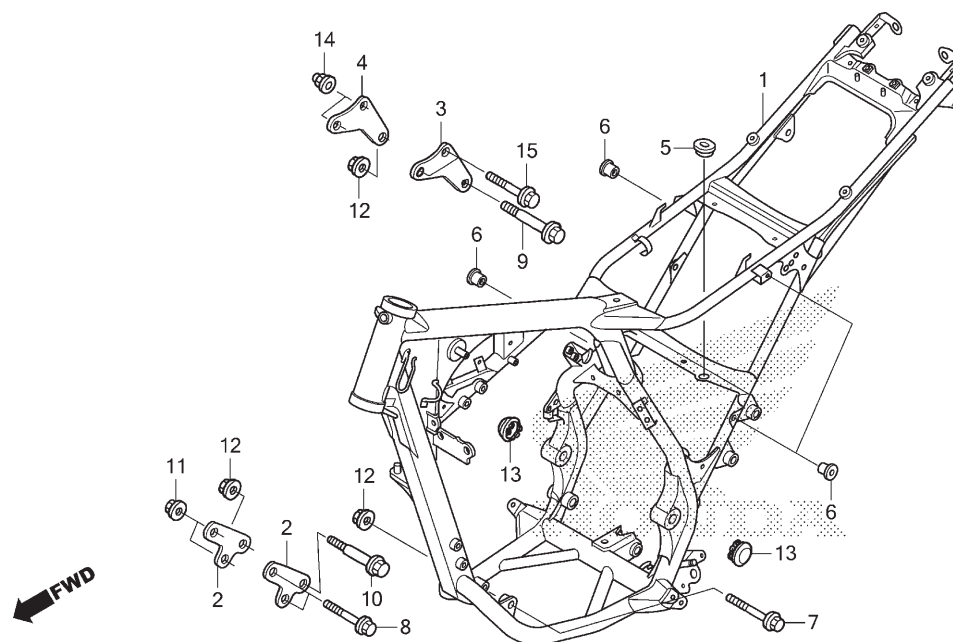

MCG5F2900

Ref. Nº	N.O.S.	Item de serviço	T.M.O.	Ref. Nº	Nº da peça	Descrição	Qtd. NX400 D	Nº de série	Tipo
1	410100	Chassi ..... 6,2 • Inclui: Remoção e instalação do motor		1	50100-MCG-610ZA	Chassi, Comp. "NH303M" .... Cinza Axis Fosco Metálico	1	.....	.....
				2	50533-MCG-940	Placa, Dianteira Fixação Motor	2	.....	.....
				3	50534-MCG-600	Placa, Superior Esquerda Fixação Motor	1	.....	.....
				4	50534-MCG-940	Placa, Superior Fixação Motor (Lateral Direita)	1	.....	.....
				5	83551-300-000	Bucha, Carcaça Filtro Ar	1	.....	.....
				6	90111-KW3-003	Porca, Fixação Carenagem, 5mm	4	.....	.....
				7	90115-KW3-000	Parafuso, Flange, 10x98	1	.....	.....
				8	90154-KB7-700	Parafuso, Flange, 8x73	2	.....	.....
				9	90156-KB7-940	Parafuso, Flange, 10x60	1	.....	.....
				10	90158-MG3-000	Parafuso, Flange, 10x70	1	.....	.....
				11	90208-GHR-640	Porca, Flange, 8mm	2	.....	.....
				12	90208-GHR-650	Porca, Flange, 10mm	3	.....	.....
				13	90302-MCG-000	Capa	2	.....	.....
				14	90443-KPS-900	Porca, Cega, 8mm	2	.....	.....
				15	95801-08060-00	Parafuso, Flange, 8x60	2	.....	.....

3

Voltar

## C-30

### Reservatório de Óleo

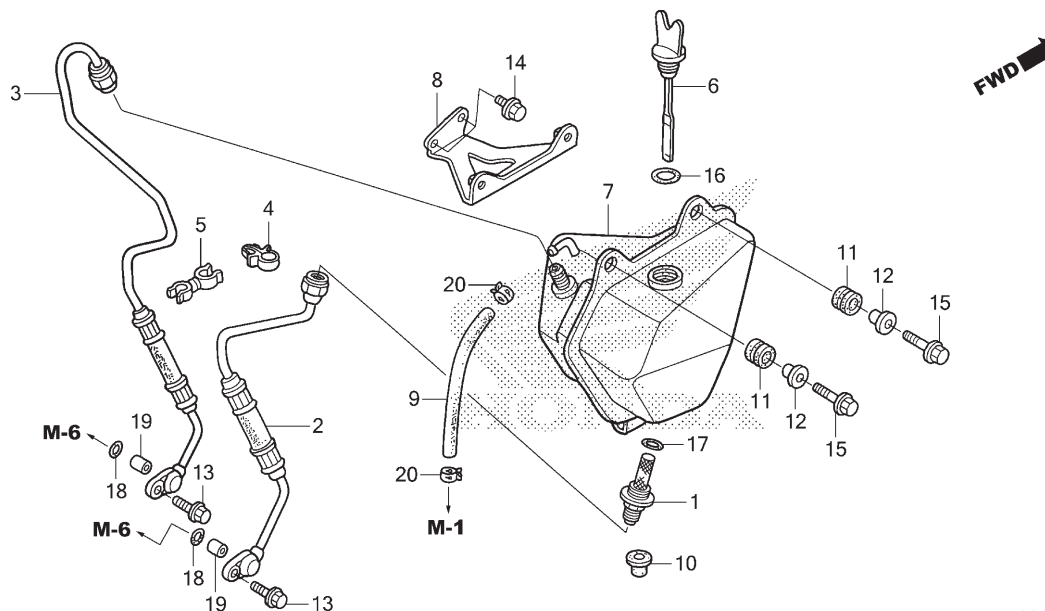

MCG5F3000

Ref. Nº	N.O.S.	Item de serviço	T.M.O.	Ref. Nº	Nº da peça	Descrição	Qtd. NX400 D	Nº de série	Tipo
2	(1,17)			1	15500-MCG-000	Filtro Comp., Óleo .....	1		
1131D6		Tubo, Óleo: Entrada .....	0,4	2	15510-MCG-000	Mangueira A, Óleo .....	1		
1131D7		Tubo, Óleo: Saída .....	0,7	3	15520-MCG-000	Mangueira B, Óleo .....	1		
1131D8		Tubo, Óleo: Ambos .....	0,8	4	15561-MCG-000	Suporte, Mangueira Óleo .....	1		
113160		Reservatório, Óleo .....	0,8	5	15562-MCG-000	Braçadeira, Mangueira Óleo .....	1		
				6	15650-MCG-000	Medidor, Nível Óleo .....	1		
				7	15800-MCG-000	Reservatório Comp., Óleo .....	1		
				8	15805-MCG-000	Suporte, Reservatório Óleo .....	1		
				9	15806-MCG-000	Tubo, Respiro .....	1		
				10	15807-MCG-000	Borracha, Fixação Tanque Óleo .....	1		
				11	17245-107-010	Coxim, Fixação Carcaça Filtro Ar .....	2		
				12	61104-357-000	Bucha, Para-lama Dianteiro .....	2		
				13	90004-GHR-630	Parafuso, Flange, 6x16 (NSHF) .....	2		
				14	90032-GHR-620	Parafuso, Flange, 6x8 .....	2		
				15	90032-GHR-690	Parafuso, Flange, 6x22 .....	2		
				16	91302-MCG-720	Anel, Vedação, 18x3 .....	1		
				17	91305-MN1-670	Anel, Vedação, 25x3 .....	1		
				18	91305-PE2-003	Anel, Vedação, 9,8x1,9 .....	2		
				19	94301-10120	Pino, Guia, 10x12 .....	2		
				20	95002-41250-08	Braçadeira, Tubo (D12,5) .....	2		

3

Voltar

## C-31 Ferramentas

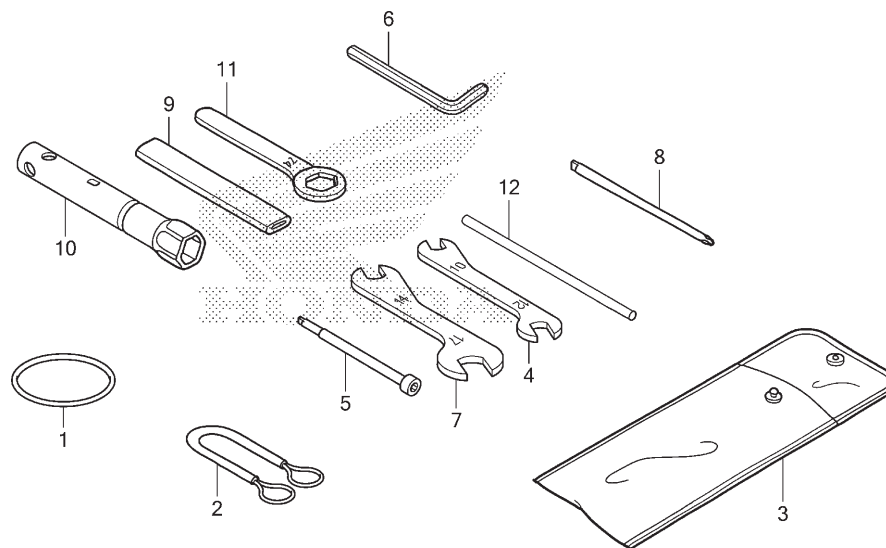

MCG5F3100

Ref. Nº	N.O.S.	Item de serviço	T.M.O.	Ref. Nº	Nº da peça	Descrição	Qtd. NX400 D	Nº de série	Tipo
Sem Informação			-	1	64111-181-000	Presilha, Placa Identificação Dianteira ...	1		
				2	77236-KEA-000	Cabo, Fixação Capacete	1		
				3	83501-KRM-B91	Bolsa, Ferramentas (160mm)	1		
				4	89211-KRM-B91	Chave, Boca, 10x12	1		
				5	89211-MJ0-950	Chave, Velas (8mm)	1		
				6	89212-KRE-B01	Chave, Allen, 5mm	1		
				7	89212-KRM-B91	Chave, Boca, 14x17	1		
				8	89213-KRM-B91	Chave, Phillips 1	1		
				9	89215-KRM-B91	Cabo, Chave Boca, 120mm	1		
				10	89216-MCG-600	Chave, Velas (P16)	1		
				11	89218-KRE-B01	Chave, Boca, 24mm	1		
				12	89226-MCG-720	Cabo A, Chave Velas	1		

3



Voltar

## C-32

### Carenagem

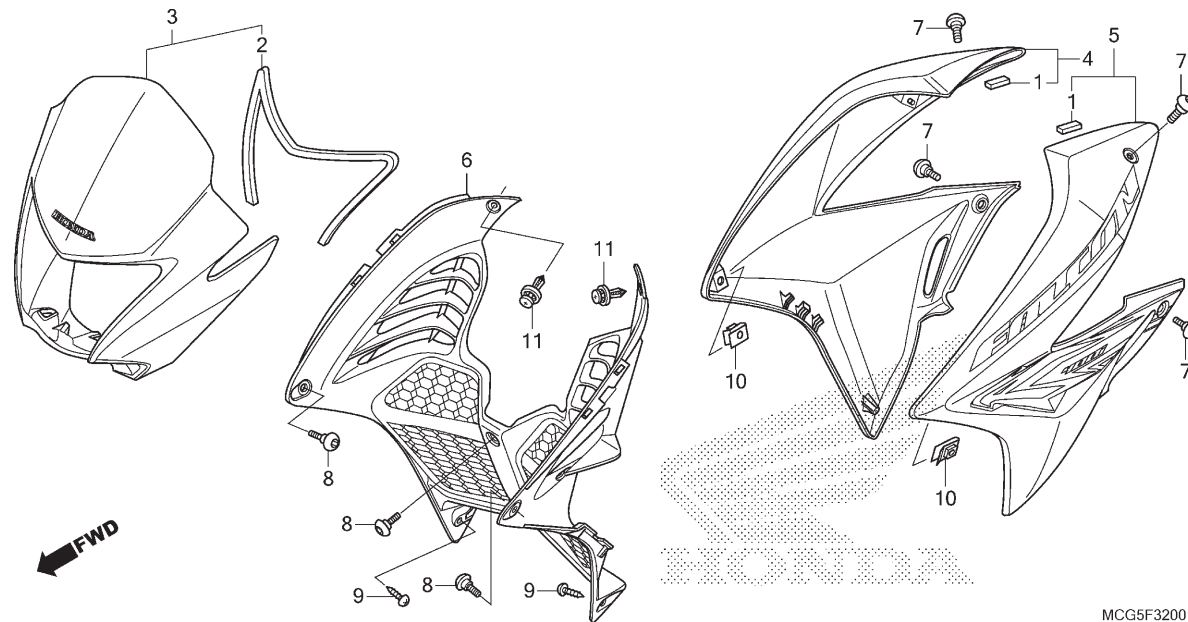

MCG5F3200

Ref. Nº	N.O.S.	Item de serviço	T.M.O.	Ref. Nº	Nº da peça	Descrição	Qtd. NX400 D	Nº de série	Tipo
3	4111L3	Carenagem, Dianteira: Central .....	0,3	1	19110-KRE-900	Coxim .....	2	.....	.....
4	1151A0	Carenagem, Radiador: Direita .....	0,2	2	61302-MCG-000	Borracha, Dianteira Defletor .....	1	.....	.....
5	115126	Carenagem, Radiador: Esquerda .....	0,2	3	61310-MCG-600ZA	Defletor Conj., Dianteiro (WL)	.....	.....	.....
1151A5	Carenagem, Radiador: Ambas .....	0,4	.....	.....	*NH312M* .....	Preto Cynos Fosco	1	.....	.....
6	411142	Carenagem, Interna: Central .....	0,4	61310-MCG-600ZB	*NH411M* .....	Prata Force Metálico	1	.....	.....
.....	.....	.....	.....	61310-MCG-600ZC	*R301C* .....	Vermelho Candy Broméria	1	.....	.....
.....	.....	.....	.....	4	64210-MCG-600ZA	Carenagem Conj., Direita (WL)	.....	.....	.....
.....	.....	.....	.....	.....	*R301C* .....	Vermelho Candy Broméria	1	.....	.....
.....	.....	.....	.....	64210-MCG-600ZB	*NH411M* .....	Prata Force Metálico	1	.....	.....
.....	.....	.....	.....	64210-MCG-600ZC	*NH312M* .....	Preto Cynos Fosco	1	.....	.....
.....	.....	.....	.....	5	64310-MCG-600ZA	Carenagem Conj., Esquerda (WL)	.....	.....	.....
.....	.....	.....	.....	.....	*R301C* .....	Vermelho Candy Broméria	1	.....	.....
.....	.....	.....	.....	64310-MCG-600ZB	*NH411M* .....	Prata Force Metálico	1	.....	.....
.....	.....	.....	.....	64310-MCG-600ZC	*NH312M* .....	Preto Cynos Fosco	1	.....	.....
.....	.....	.....	.....	6	64420-MCG-600	Carenagem, Interna .....	1	.....	.....
.....	.....	.....	.....	7	90103-KRE-E30	Parafuso, Especial, 6x10 .....	4	.....	.....
.....	.....	.....	.....	8	90114-KWL-000	Parafuso, Especial, 6x14 .....	3	.....	.....
.....	.....	.....	.....	9	90135-GHR-E40	Parafuso, Fixação, 5x12 .....	2	.....	.....
.....	.....	.....	.....	10	90320-MCG-600	Porca, Presilha, 6mm .....	2	.....	.....
.....	.....	.....	.....	11	90683-GR1-003	Presilha, Tampa .....	2	.....	.....

3

Voltar

## C-33

### Etiquetas de Precaução

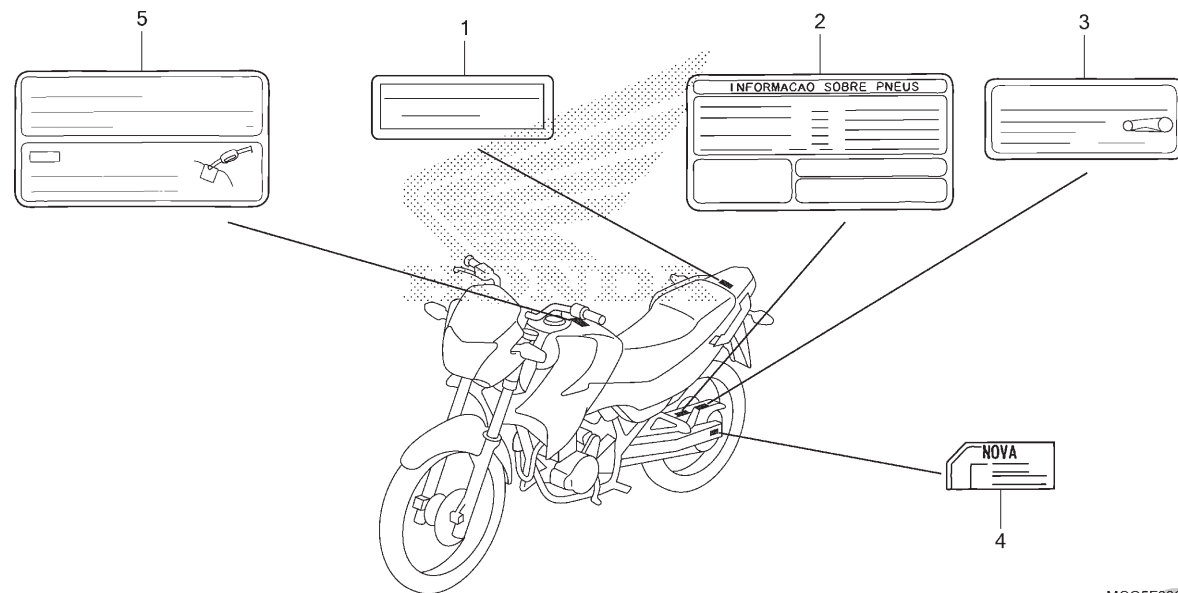

MCG5F3300

Ref. Nº	N.O.S.	Item de serviço	T.M.O.	Ref. Nº	Nº da peça	Descrição	Qtd. NX400 D	Nº de série	Tipo
Sem Informação			-	1	81220-KRE-B00	Etiqueta, Bagageiro Traseiro (Português)	1		
				2	87505-MCG-940	Etiqueta, Pneu	1		
				3	87507-MCG-000	Etiqueta, Corrente Transmissão	1		
				4	87508-MY5-B60	Etiqueta, Ajustador Corrente (Português)	1		
				5	87560-KPF-900	Etiqueta, Precaução Abastecimento e Condução	1		

3



Voltar

## C-34

### Emblemas

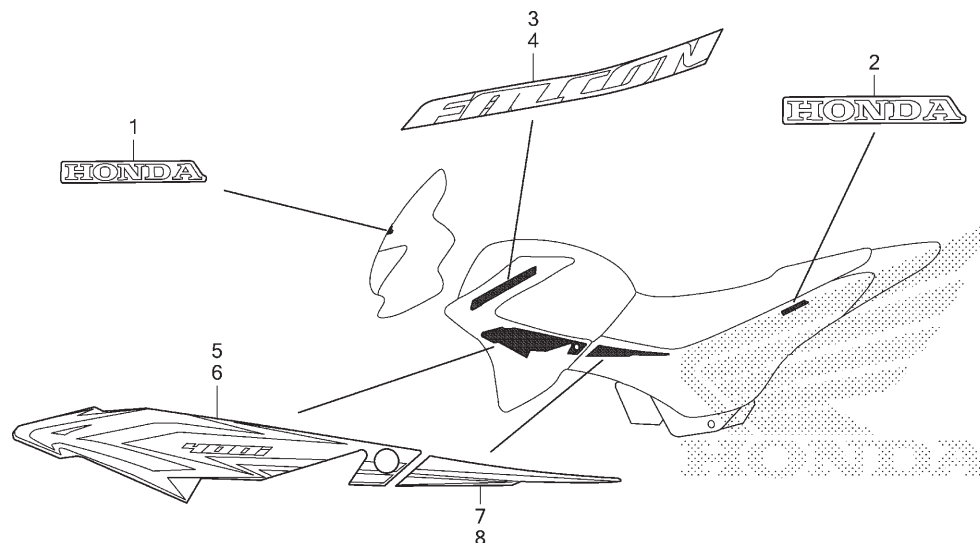

MCG5F3400

Ref. N°	N.O.S.	Item de serviço	T.M.O.	Ref. N°	N° da peça	Descrição	Qtd. NX400 D	N° de série	Tipo
Sem Informação	.....	.....	-	1	86101-MCG-600ZB	Emblema, HONDA (80 mm)			
						*Tipo2*	1		
					86101-MCG-600ZC	*Tipo1*	1		
				2	86102-MCG-600ZB	Emblema, HONDA (100mm)			
						*Tipo2*	2		
					86102-MCG-600ZC	*Tipo1*	2		
				3	86641-MCG-600ZA	Emblema, Direito Carenagem			
						*NH411M*	1		
					86641-MCG-600ZB	*R301C*	1		
					86641-MCG-600ZC	*NH312M*	1		
				4	86642-MCG-600ZA	Emblema, Esquerdo Carenagem			
						*NH411M*	1		
					86642-MCG-600ZB	*R301C*	1		
					86642-MCG-600ZC	*NH312M*	1		
				5	86643-MCG-601ZA	Faixa, Direita Carenagem			
						*NH411M*	1		
					86643-MCG-601ZB	*R301C*	1		
					86643-MCG-601ZC	*NH312M*	1		
				6	86644-MCG-601ZA	Faixa, Esquerda Carenagem			
						*NH411M*	1		
					86644-MCG-601ZB	*R301C*	1		
					86644-MCG-601ZC	*NH312M*	1		

3



Voltar

**C-34**  
**Emblemas**

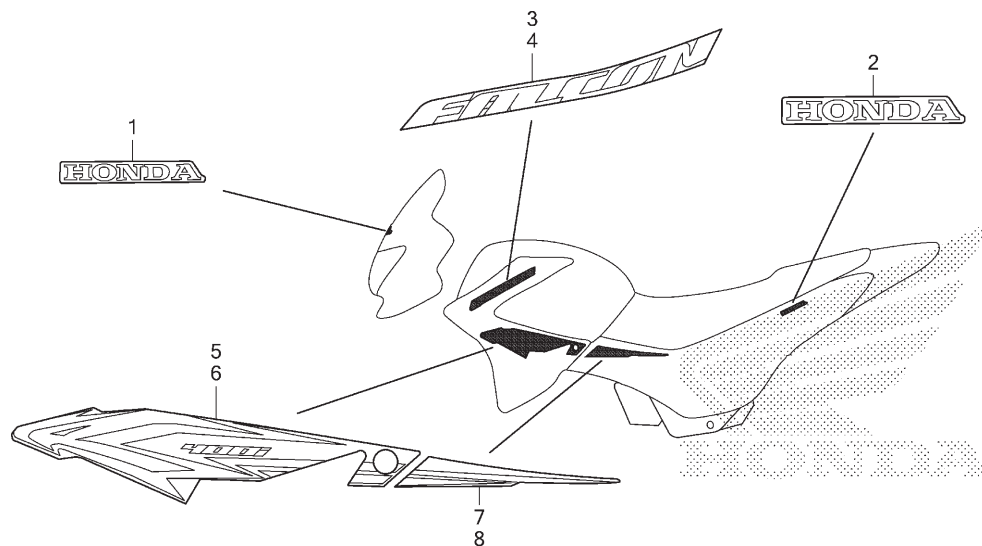

MCG5F3400

Ref. Nº	N.O.S.	Item de serviço	T.M.O.	Ref. Nº	Nº da peça	Descrição	Qtd. NX400 D	Nº de série	Tipo
				7	86831-MCG-600ZA	Faixa, Tampa Lateral Direita *NH411M* ..... Prata Force Metálico	1	.....	.....
					86831-MCG-600ZB	*R301C* ..... Vermelho Candy Broméria	1	.....	.....
					86831-MCG-600ZC	*NH312M* ..... Preto Cynos Fosco	1	.....	.....
				8	86832-MCG-600ZA	Faixa, Tampa Lateral Esquerda *NH411M* ..... Prata Force Metálico	1	.....	.....
					86832-MCG-600ZB	*R301C* ..... Vermelho Candy Broméria	1	.....	.....
					86832-MCG-600ZC	*NH312M* ..... Preto Cynos Fosco	1	.....	.....

3



Voltar









## ÍNDICE DE NÚMERO DE PEÇAS

Nº da Peça	Nº do bloco	Nº da Peça	Nº do bloco	Nº da Peça	Nº do bloco	Nº da Peça	Nº do bloco	Nº da Peça	Nº do bloco	Nº da Peça	Nº do bloco
91013-KPS-732	C-13	91305-KF0-003	M-9	95015-54000	C-11						
91013-MCG-901	C-13	91305-MN1-670	C-30	95701-08014-00	M-6						
91014-KPS-731	C-10	91305-PE2-003	C-30	95701-08035-00	C-14						
91014-KPS-732	C-10	91306-KRM-840	M-4	95801-08060-00	C-29						
91015-KV6-003	C-6	91309-425-003	M-12								
91051-KRE-B01	C-6	91320-MB0-000	M-12	96000							
91053-KPF-901	M-13	91356-KF0-003	C-8								
91059-KY2-711	C-5	91565-SEL-003	C-28	96100-60000-00	M-9						
91061-KL8-711	M-11			96140-62020-10	C-10						
91071-KPE-901	C-23	92000		96140-62030-10	C-13						
91071-MA0-003	C-22			96150-62040-10	C-13						
91072-KPE-901	C-23	92101-06022-4J	C-28	96220-40090	M-3						
91073-KPE-901	C-23	92900-06025-0E	C-8	96220-40158	M-8						
91101-KF0-000	M-6	92900-08022-0B	M-2	96300-08040-00	C-20						
91101-KPF-960	M-16			96600-06020-00	C-11						
91101-KV2-940	M-3	93000									
91201-HM3-A61	M-6			98000							
91202-965-003	M-16	93700-05016-0G	C-10								
91203-KCY-671	M-15	93892-05012-18	M-17	98200-33000	C-27						
91204-KCY-672	M-15	93901-25280	C-22	98200-41000	C-28						
91204-KK0-003	M-6										
91212-422-006	C-11	94000									
91251-MT4-003	C-19										
91252-KCY-671	C-13	94050-06080	C-14								
91252-MC4-013	C-13	94103-06000	C-28								
91254-KPE-730	C-22	94201-20120	C-11								
91254-KPE-730	C-23	94201-20150	C-20								
91254-MM8-003	C-8	94201-30200	M-8								
91258-410-006	C-10	94201-30350	C-19								
91258-410-013	C-10	94301-08140	M-1								
91258-MCG-901	C-10	94301-08140	M-6								
91258-MCG-902	C-10	94301-08140	M-8								
91262-KV3-831	C-23	94301-08140	M-9								
91301-200-000	M-2	94301-10120	C-30								
91301-428-003	M-1										
91301-P7A-004	M-17	95000									
91302-317-700	C-13										
91302-356-000	M-5	95002-02130	C-14								
91302-KPF-960	M-6	95002-41050-00	C-17								
91302-MCG-720	C-30	95002-41050-08	C-14								
91303-KRM-840	M-9	95002-41250-08	C-30								
91303-MCG-770	M-2	95003-23040-31	C-17								
91305-KEH-600	C-14	95011-61000	C-15								



Voltar

4

# **HONDA**

The Power of Dreams